N°1

Wasterlain

il est minuit DOCTEUR POCHE

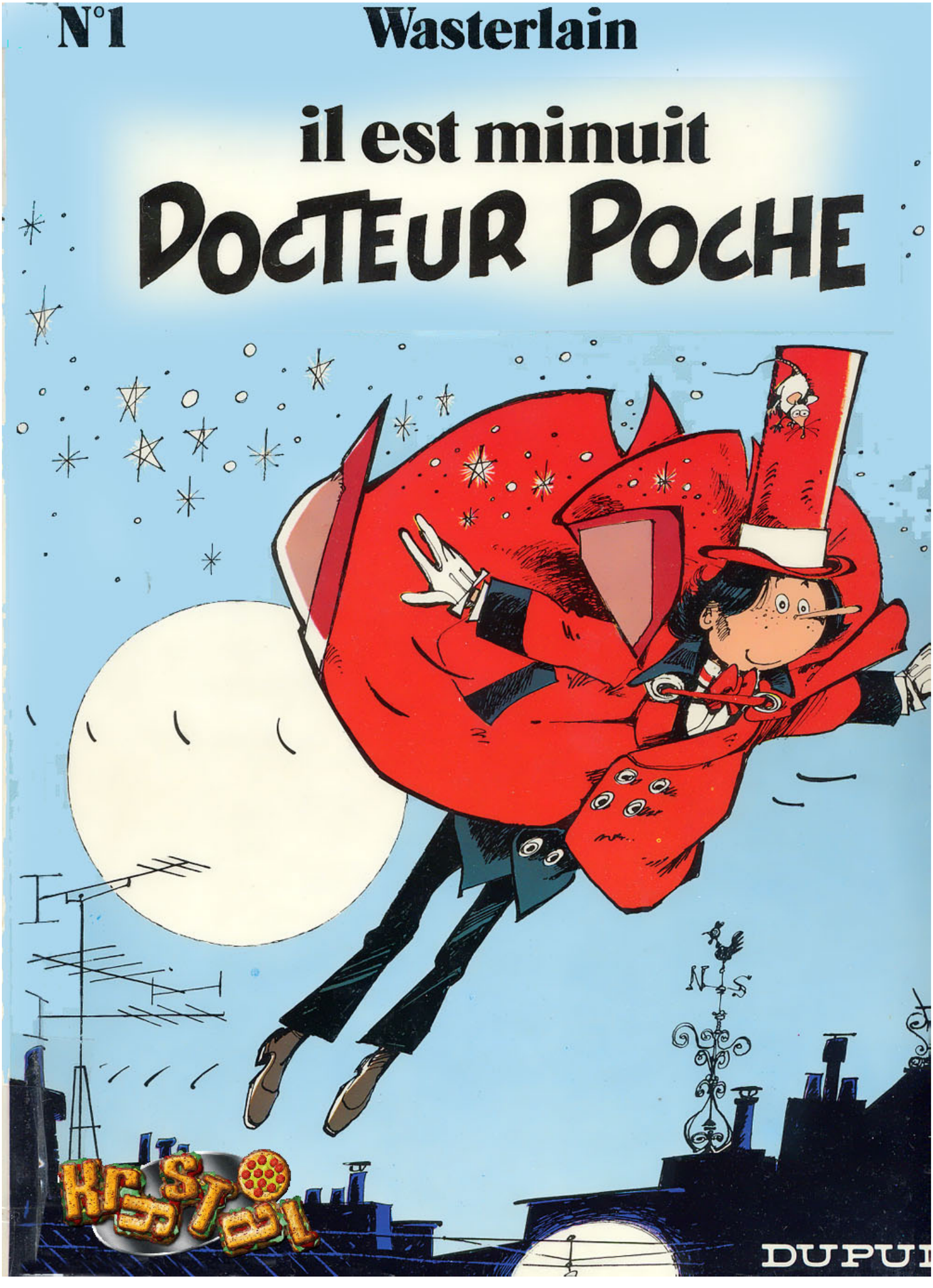

DUPUI

il est minuit DOCTEUR POCHE

PAR
Wasterlain

DUPUIS

MARCINELLE-CHARLEROI / PARIS / MONTREAL / BRUXELLES / SITTARD

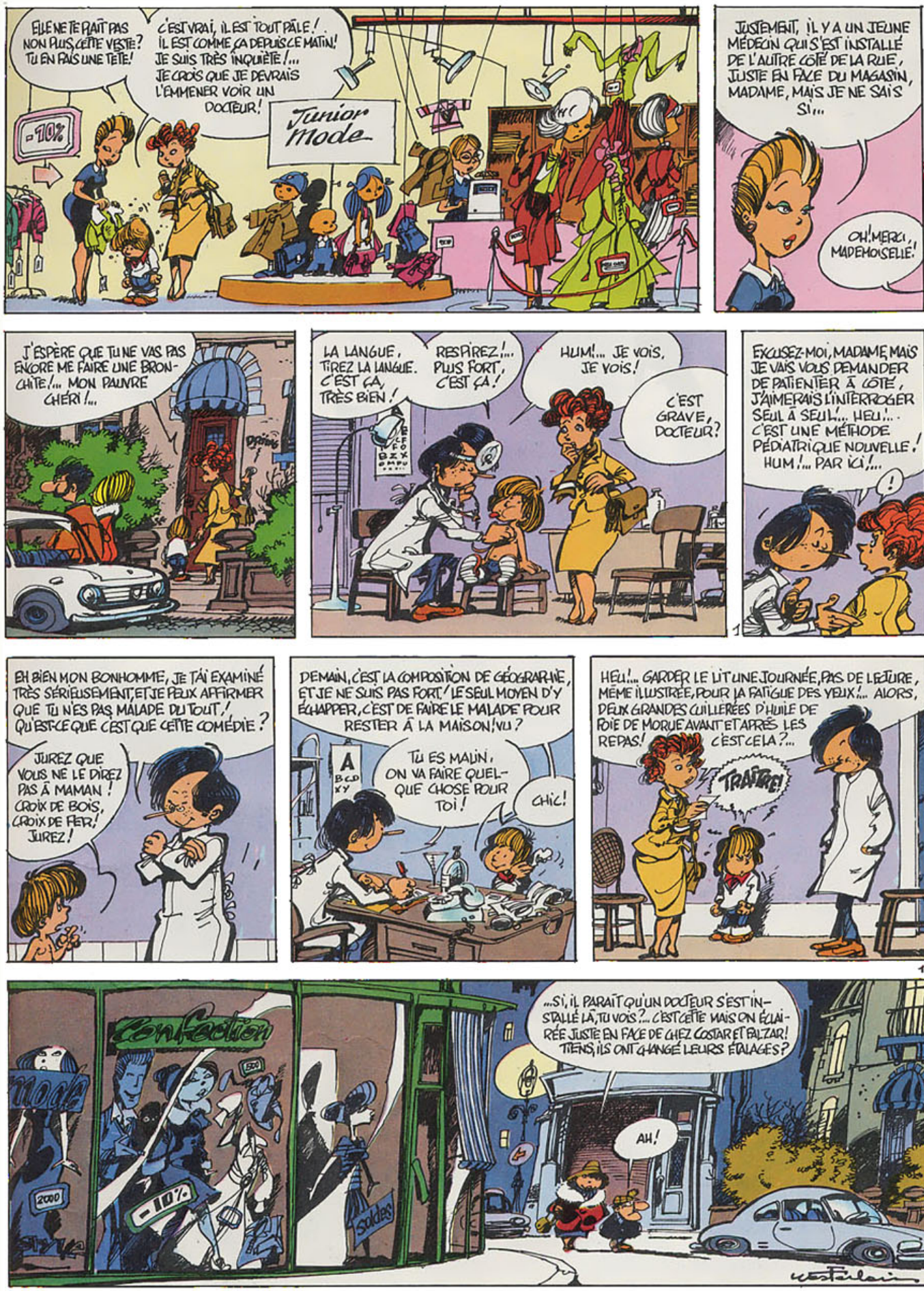
ELLE NE TE FAIT PAS NON PLUS, CETTE VESTE? TU EN FAIS UNE TÊTE!
C'EST VRAI, IL EST TOUT PÂLE! IL EST COMME ÇA DEPUIS CE MATIN! JE SUIS TRÈS INQUIÈTE!... JE CROIS QUE JE DEVRAIS L'EMMENER VOIR UN DOCTEUR!
-10%
Junior Mode
JUSTEMENT, IL Y A UN JEUNE MÉDECIN QUI S'EST INSTALLÉ DE L'AUTRE CÔTÉ DE LA RUE, JUSTE EN FACE DU MAGASIN, MADAME, MAIS JE NE SAIS SI...
OH! MERCI, MADEMOISELLE!
J'ESPÈRE QUE TU NE VAS PAS ENCORE ME FAIRE UNE BRONCHITE!... MON PAUVRE CHÉRI!...
LA LANGUE, TIREZ LA LANGUE. C'EST ÇA, TRÈS BIEN!
RESPIREZ!... PLUS FORT, C'EST ÇA!
HUM!... JE VOIS, JE VOIS!
C'EST GRAVE, DOCTEUR?
EXCUSEZ-MOI, MADAME, MAIS JE VAIS VOUS DEMANDER DE PATIENTER À CÔTÉ, J'AIMERAIS L'INTERROGER SEUL À SEUL!... HEU!... C'EST UNE MÉTHODE PÉDIATRIQUE NOUVELLE! HUM!... PAR ICI,...
!
EH BIEN MON BONHOMME, JE T'AI EXAMINÉ TRÈS SÉRIEUSEMENT, ET JE PEUX AFFIRMER QUE TU N'ES PAS MALADE DU TOUT! QU'EST-CE QUE C'EST QUE CETTE COMÉDIE?
JUREZ QUE VOUS NE LE DIREZ PAS À MAMAN! CROIX DE BOIS, CROIX DE FER, JUREZ!
DEMAIN, C'EST LA COMPOSITION DE GÉOGRAPHIE, ET JE NE SUIS PAS FORT! LE SEUL MOYEN D'Y ÉCHAPPER, C'EST DE FAIRE LE MALADE POUR RESTER À LA MAISON! VU?
A B C D X Y
TU ES MALIN, ON VA FAIRE QUELQUE CHOSE POUR TOI!
CHIC!
HEU!... GARDER LE LIT UNE JOURNÉE, PAS DE LECTURE, MÊME ILLUSTRÉE, POUR LA FATIGUE DES YEUX!... ALORS, DEUX GRANDES CUILLERÉES D'HUILE DE FOIE DE MORUE AVANT ET APRÈS LES REPAS! C'EST CELA?...
TRAÎTRE!
Confection
Mode
2000
-10%
Soldes
...SI, IL PARAÎT QU'UN DOCTEUR S'EST INSTALLÉ LÀ, TU VOIS?... C'EST CETTE MAISON ÉCLAIRÉE JUSTE EN FACE DE CHEZ COSTAR ET BALZAR! TIENS, ILS ONT CHANGÉ LEURS ÉTALAGES?
AH!

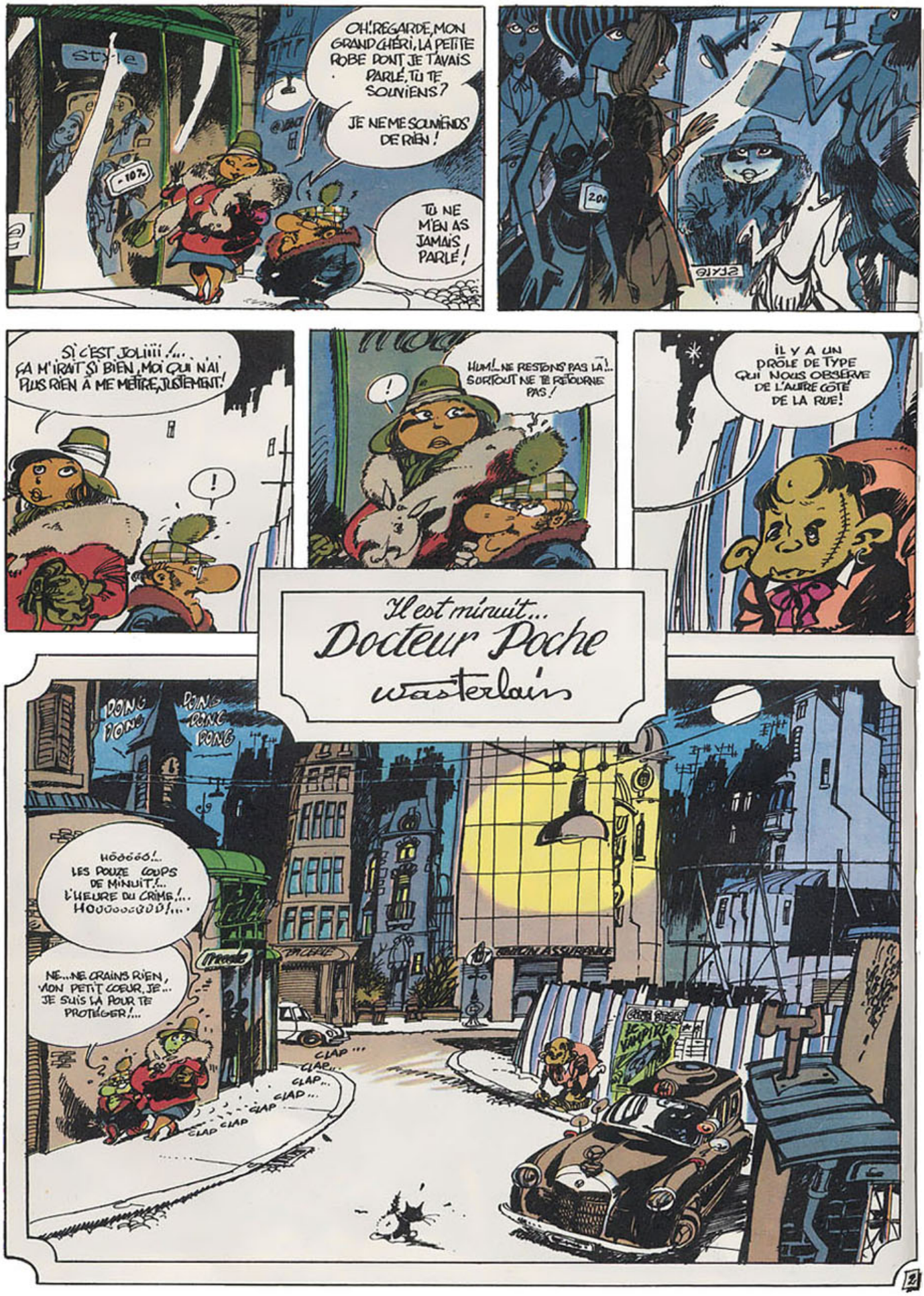
Style
-10%
OH! REGARDE, MON GRAND CHÉRI, LA PETITE ROBE DONT JE TAVAIS PARLÉ, TU TE SOUVIENS?
JE NE ME SOUVIENS DE RIEN!
TU NE M'EN AS JAMAIS PARLÉ!
SI C'EST JOLIIII!... ÇA M'IRAIT SI BIEN, MOI QUI N'AI PLUS RIEN À ME METTRE, JUSTEMENT!
!
HUM!... NE RESTONS PAS LÀ!... SURTOUT NE TE RETOURNE PAS!
IL Y A UN DRÔLE DE TYPE QUI NOUS OBSERVE DE L'AUTRE CÔTÉ DE LA RUE!
Il est minuit...
Docteur Poche
wasterlain
DONG DONG
DONG DONG DONG
HÔÔÔÔÔ!... LES DOUZE COUPS DE MINUIT!... L'HEURE DU CRIME!... HOUUUUUUUU!...
NE... NE CRAINS RIEN, MON PETIT CŒUR, JE... JE SUIS LÀ POUR TE PROTÉGER!...
CLAP... CLAP... CLAP... CLAP... CLAP... CLAP CLAP
LE VAMPIRE
2

DONG DONG DONG DONG DONG DONG
DONG DONG
IL EST MINUIT, DOCTEUR POCHE!
HEU?... MERCI, ALBERT! DITES-MOI, ALBERT?
MEDICAL
OUI, MONSIEUR!
VOUS ÊTES CERTAIN QUE VOUS NE PRÉFÉRERIEZ PAS VOUS INSTALLER AILLEURS QUE DANS CETTE VIEILLE HORLOGE?
IMPOSSIBLE!... VOUS SAVEZ COMME VOTRE DÉFUNTE TANTE ÉTAIT MANIAQUE! ELLE M'A FAIT JURER DE VEILLER SUR SON HORLOGE! JE VEILLE, MONSIEUR! EXCUSEZ-MOI, JE DOIS REMONTER LE BALANCIER!
TIC-TAC
BONSOIR, DOCTEUR!
BONNE NUIT, ALBERT!
PAUVRE ALBERT!
BON, BEN!... PROGRAMME DE DEMAIN? AH! OUI, LES ANALYSES POUR LE LABORATOIRE!... HEUREUSEMENT, JE NE SUIS PAS DE GARDE À L'HÔPITAL!
CLAP
GLING
MAIS?!... ÇA VIENT DE MON LABORATOIRE!
DZING
GLONG
COCO! COCO!...
CROMWELL!
YUK! YUK!
FILE, CROMWELL!... TU N'ES PAS GENTIL AVEC TANENBAUM!
J'AI DÛ LAISSER LA PORTE OUVERTE!
MIAOUW
TANENBAUM, PETITE SOURIS, IL NE FAUT PAS EN VOULOIR À CROMWELL! C'EST UN CHAT, APRÈS TOUT, ET TU N'ES QU'UNE PETITE SOURIS! POUR TA PEINE, JE TE PRENDS AVEC MOI!
MIII MIII

BONNE NUIT, DOCTEUR ROCHE!
!
HEU!... BONNE NUIT, ALBERT!
MWHiii?
BONNE NUIT, ALBERT!
ALBERT!
COCO...
COCO...
ERK...
AH, ZUT! IL M'A EU, COCO!
VOYONS, COCO, TAIS-TOI DONC PERROQUET DÉBILE!
BONNE NUIT COCO...
ERK!...
BONNE NUIT...
FAIS DE BEAUX RÊVES, TANENBAUM!
KLIK
RZZ!
soldes
-10%
soldes
soldes
Wasterlain

DRRRÉPÊCHEZ, VRRRITE, VRRRITE!
-10%
79H
ÇA DEVIENT MONOTONE DE VOLER DES VOITURES! ALLEZ, JE FAIS ENCORE LE TOUR DU BLOC ET JE VAIS FAIRE UN FLIPPER!
?
BANG
ZUT, ZUT!... ELLE... ELLE NE BOUGE PLUS! FAUT PAS QU'ON ME TROUVE ICI!
PESTE, UN TÉMOIN!
ÉCOUTE, FRANKENSTEIN... T'AS RIEN VU, TU M'CONNAIS PAS VU? ALORS, TIRE-TOI, VITE FAIT!...
EN ARRIÈRE, FRITZ!
RR!
C'EST ÇA! TAILLEZ-VOUS AVEC VOTRE CORBILLARD, BANDE DE CAVES!
PAN PAN PAN
VROOOMM
PING
PAN
PAK
BOING
GLONG

C'EST BIENTÔT FINI CE CHAHUT, OUI?...
OH! C'EST UN ACCIDENT, IL Y A UN BLESSÉ!
IL FAUT PRÉVENIR LA POLICE!
PAUVRE FEMME!... SI C'EST PAS MALHEUREUX! UNE MÈRE DE FAMILLE! QUI SAIT?
FAUT APPELER UN MÉDECIN!
IL Y EN A UN JUSTE EN FACE!
QU'EST-CE QUE C'EST?
UN ACCIDENT, DOCTEUR POCHE! UNE FEMME RENVERSÉE PAR UNE VOITURE! ON ATTEND L'AMBULANCE! LA POLICE A DIT QUE...
BON, JE DESCENDS!
ELLE EST DÉJÀ TOUTE RAIDE!
INSTALLEZ-LA DANS MON CABINET ET ATTENDEZ DEHORS!...
JE RESTE AVEC VOUS, DOCTEUR POCHE! JE SUIS GARDE MALADE!
TRÈS BIEN, AIDEZ-MOI À LACER MON TABLIER! VITE, DÉPÊCHONS!
C'EST GRAVE, DOCTEUR?
MAIS NON, MAIS NON... CE N'EST RIEN! CE N'EST RIEN! CE N'EST PAS GRAVE!
DIABLE, C'EST SÉRIEUX! LE COEUR NE BAT PLUS ET LE CORPS EST DÉJÀ RIGIDE!
VOYONS, LE POULS!... NON!... FINI! SON POIGNET EST DUR COMME DU BOIS! MAIS C'EST CURIEUX, ON DIRAIT QU'IL SE DÉVISSE!
!
MAIS?!
...ET OUI, IL SE DÉVISSE! C'EST UNE PROTHÈSE?
?
!

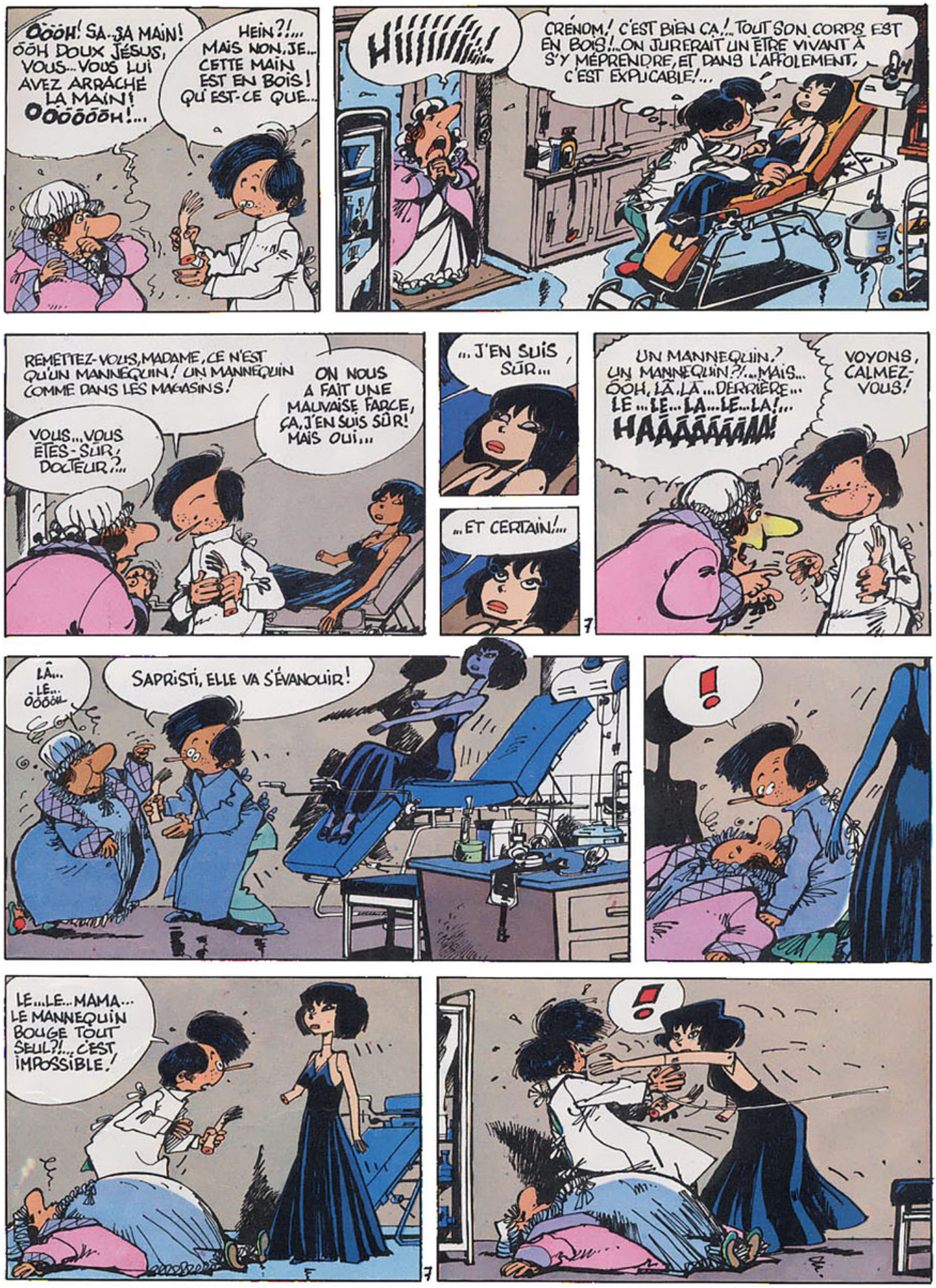
ÖÖÖH! SA...SA MAIN! ÖÖH DOUX JÉSUS, VOUS... VOUS LUI AVEZ ARRACHÉ LA MAIN! OOÖÖÖÖH!...
HEIN?!... MAIS NON, JE... CETTE MAIN EST EN BOIS! QU'EST-CE QUE...
HIIIIIIIIII!
CRÉNOM! C'EST BIEN ÇA!... TOUT SON CORPS EST EN BOIS!... ON JURERAIT UN ÊTRE VIVANT À S'Y MÉPRENDRE, ET DANS L'AFFOLEMENT, C'EST EXPLICABLE!...
REMETTEZ-VOUS, MADAME, CE N'EST QU'UN MANNEQUIN! UN MANNEQUIN COMME DANS LES MAGASINS!
ON NOUS A FAIT UNE MAUVAISE FARCE, ÇA, J'EN SUIS SÛR! MAIS OUI...
VOUS... VOUS ÊTES-SÛR, DOCTEUR?...
...J'EN SUIS SÛR...
...ET CERTAIN!...
UN MANNEQUIN? UN MANNEQUIN?!... MAIS... ÖÖH, LÀ, LÀ... DERRIÈRE... LE... LE... LA... LE... LA!... HAÄÄÄÄÄÄÄÄN!
VOYONS, CALMEZ-VOUS!
LÂ... LE... ÖÖÖÖH...
SAPRISTI, ELLE VA S'ÉVANOUIR!
!
LE... LE... MAMA... LE MANNEQUIN BOUGE TOUT SEUL?!... C'EST IMPOSSIBLE!
!

GLING
!
TOC TOC TOC
BRRDING
ELLE S'ENFUIT PAR LE JARDIN! BOUGRE, IL YA UN COMPLICE!
ÇA NE SE PASSERA PAS COMME ÇA! ON N'EST PAS DE BOIS, TOUT DE MÊME!
Z'ONT DÉFONCÉ LA PORTE QUI DONNE SUR LA RUE DE DERRIÈRE!
?
LA POLICE! VITE, KING-KONG! DÉBARRASSE-TOI DE LUI!
VROM VROM
KING KONG
PAF
KING KONG
VROOOOM
BONG
GLOING
OUCH!
GLANG
GRONG

QUEL CHOC!... UNE POIGNE EN BOIS, CE GAILLARD!... ET MA CURIEUSE PATIENTE S'EST ENFUIE!... JE NE SUIS PLUS COMPÉTENT!
CE NE SERAIT QU'UN CAUCHEMAR SI JE N'AVAIS CONSERVÉ CETTE MAIN EN BOIS!
POLICE!
?
COMMISSAIRE POMPIN, DE LA BRIGADE LÉGÈRE! C'EST POUR L'ACCIDENT!... OÙ EST LA VICTIME?...
S'CUSEZ L'INTRUSION!
?
JE SERAI FRANC AVEC VOUS, DOCTEUR POCHE! CE TÉMOIN AFFIRME QUE VOUS AVEZ MUTILÉ CETTE PAUVRE FEMME QUI A ÉTÉ RENVERSÉE DEVANT CHEZ VOUS PAR UNE VOITURE VOLÉE! MOI, JE VOUDRAIS VOTRE AVIS LÀ-DESSUS POUR LE RAPPORT!... COMPRENEZ?...
IL LUI A COUPÉ LA MAIN DROITE ET ELLE S'EST DÉFENDUE, MAIS IL L'A POURSUIVIE DANS LE JARDIN ET...
ALORS?
CETTE FEMME N'EN ÉTAIT PAS UNE!... C'ÉTAIT UN MANNEQUIN ARTICULÉ! J'ALLAIS LE RATTRAPER, MAIS UNE SORTE DE BOXEUR, LUI AUSSI TOUT EN BOIS, M'EN A EMPÊCHÉ ET...
ILS SONT TOUS EN BOIS, ALORS? JE VOIS, JE VOIS! VOUS N'ÊTES PAS MÉDECIN, VOUS ÊTES MENUISIER! DITES-MOI, QUE TENEZ-VOUS LÀ EN MAIN?...
BEN!... UNE MAIN!
AVEC CELLE QUI LA TIENT ET CELLE QUI NE LA TIENT PAS, CELA VOUS FAIT TROIS MAINS À VOUS TOUT SEUL! EXPLIQUEZ-MOI DONC CETTE AMUSANTE PARTICULARITÉ ANATOMIQUE, DOCTEUR POCHE!...
SA MAIN S'EST DÉVISSÉE!
ARRÊTEZ-MOI CE DINGUE SADIQUE, VIRTUOSE DU BISTOURI, ADEPTE FRÉNÉTIQUE DE L'AMPUTATION, DÉPECEUR, FANATIQUE ÉMULE DU DOCTEUR FRANKENSTEIN!
?
BON DIEU, PUISQUE JE VOUS DIS QUE CETTE FEMME N'ÉTAIT QU'UN PANTIN DE BOIS!... VOUS VOYEZ BIEN QUE C'EST UNE MAIN EN BOIS!
HUM!
TOC TOC
ET ALORS?... ÇA NE PROUVE QU'UNE CHOSE, C'EST QUE LA VICTIME ÉTAIT MANCHOTE ET PORTAIT UNE PROTHÈSE! OÙ EST LA VICTIME? OÙ EST LE CORPS DU DÉLIT? OÙ AVEZ-VOUS CACHÉ LE CADAVRE, DOCTEUR POCHE?

VOUS DIVAGUEZ!... C'EST DÉMENTIEL!... JE VOUS RÉPÈTE QUE CETTE FEMME ÉTAIT EN BOIS!... JE N'AI PAS CONSTATÉ TOUT DE SUITE QU'IL S'AGISSAIT D'UN MANNEQUIN PARCE QUE LES GENS ME L'ONT AMENÉ COMME ÇA, ET PUIS TOUT S'EST PASSÉ TRÈS VITE!... C'EST DUR À ADMETTRE, MAIS IL FAUDRA BIEN ME CROIRE!
MAIS JE VOUS CROIS, JE VOUS CROIS!
CE TYPE EST COMPLÈTEMENT DINGUE, DU ALORS, C'EST UN HABILE SIMULATEUR DE HAUT VOL! L'AMBULANCE EST ENCORE LÀ? ALLEZ CHERCHER LES INFIRMIERS!
COMPRIS, CHEF!
T'EN FAIS PAS, ON A L'HABITUDE! ON VA TE LE SOIGNER TON TOUBIB!
TÁS LA CAMISOLE, JACK?...
HUM!... VOICI DEUX SYMPATHIQUES JEUNES GENS QUI VONT VOUS EMMENER FAIRE UNE PETITE PROMENADE, DOCTEUR!...
HI... HI!
FOU?
JE NE VAIS PAS ME LAISSER ENFERMER À L'ASILE! JE LES CONNAIS, MOI, LES PSYCHIATRES!
!
ATTENTION!
ATTRAPEZ-LE!
AU LABO, VITE!
ARRÊTEZ!
LAB
TROP TARD!
SLAM
LABO
CLIK
TRLIK
MON ÉLIXIR DE JOUVENCE!... DIX ANS DE RECHERCHES SUR LA RÉGÉNÉRATION SPONTANÉE DES CELLULES! LA FORMULE DU RAJEUNISSEMENT MIRACLE!...
JAMAIS EXPÉRIMENTÉE SUR L'HOMME, MAIS PUISQUE ÇA MARCHE AVEC LES SOURIS... ALLEZ, HOP! DOSE MASSIVE!
ENFONCEZ CETTE PORTE!
BOUM BOM
GLOU... GLOU... GLOU...
10
TRAAA
!
POUF

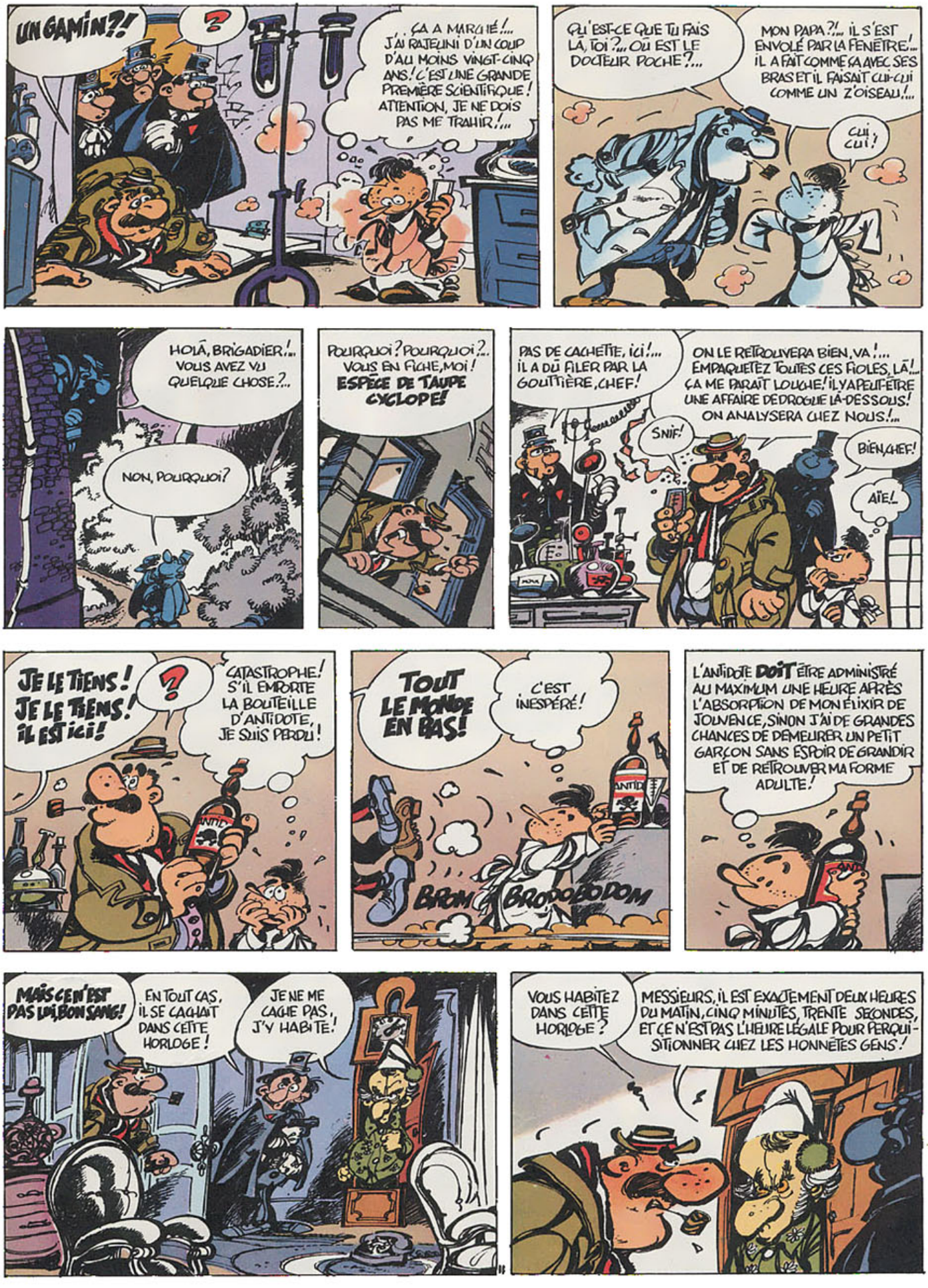
UN GAMIN?!
?
ÇA A MARCHÉ!... J'AI RAJEUNI D'UN COUP D'AU MOINS VINGT-CINQ ANS! C'EST UNE GRANDE PREMIÈRE SCIENTIFIQUE! ATTENTION, JE NE DOIS PAS ME TRAHIR!...
QU'EST-CE QUE TU FAIS LÀ, TOI?... OÙ EST LE DOCTEUR POCHE?...
MON PAPA?!... IL S'EST ENVOLÉ PAR LA FENÊTRE!... IL A FAIT COMME ÇA AVEC SES BRAS ET IL FAISAIT CUI-CUI COMME UN Z'OISEAU!...
CUI CUI!
HOLÀ, BRIGADIER!... VOUS AVEZ VU QUELQUE CHOSE?...
NON, POURQUOI?
POURQUOI? POURQUOI?.. VOUS EN FICHE, MOI! ESPÈCE DE TAUPE CYCLOPE!
PAS DE CACHETTE, ICI!... IL A DÛ FILER PAR LA GOUTTIÈRE, CHEF!
ON LE RETROUVERA BIEN, VA!... EMPAQUETEZ TOUTES CES FIOLES, LÀ!... ÇA ME PARAÎT LOUCHE! IL Y A PEUT-ÊTRE UNE AFFAIRE DE DROGUE LÀ-DESSOUS! ON ANALYSERA CHEZ NOUS!...
SNIF!
BIEN, CHEF!
AÏE!
JE LE TIENS! JE LE TIENS! IL EST ICI!
?
CATASTROPHE! S'IL EMPORTE LA BOUTEILLE D'ANTIDOTE, JE SUIS PERDU!
TOUT LE MONDE EN BAS!
C'EST INESPÉRÉ!
BROM
BRODOBODOM
L'ANTIDOTE DOIT ÊTRE ADMINISTRÉ AU MAXIMUM UNE HEURE APRÈS L'ABSORPTION DE MON ÉLIXIR DE JOUVENCE, SINON J'AI DE GRANDES CHANCES DE DEMEURER UN PETIT GARÇON SANS ESPOIR DE GRANDIR ET DE RETROUVER MA FORME ADULTE!
MAIS CE N'EST PAS LUI, BON SANG!
EN TOUT CAS, IL SE CACHAIT DANS CETTE HORLOGE!
JE NE ME CACHE PAS, J'Y HABITE!
VOUS HABITEZ DANS CETTE HORLOGE?
MESSIEURS, IL EST EXACTEMENT DEUX HEURES DU MATIN, CINQ MINUTES, TRENTE SECONDES, ET ÇE N'EST PAS L'HEURE LÉGALE POUR PERQUISITIONNER CHEZ LES HONNÊTES GENS!

LÉGAL OU PAS, ÇA ME L'EST COMPLÈTEMENT! EMMENEZ CE SUSPECT!
DOIS-JE COMPRENDRE QUE VOUS M'ARRÊTEZ?
OUI!
UN INSTANT, JE VOUS PRIE!
?
CLAP
VOILÀ, JE VOUS SUIS, MAIS JE VOUS AVERTIS QUE JE ME PLAINDRAI! JE SUIS ISSU D'UNE NOBLE LIGNÉE DE DOMESTIQUES, ET NOUS AVONS NOS RELATIONS DANS LA POLICE DEPUIS QUE L'UN DE MES ANCÊTRES A SERVI CHEZ MONSIEUR FOUQUET!
ET TOC!
?
ZUT, LES POLICIERS REMONTENT! VITE, IL FAUT QUE J'AVALE L'ANTIDOTE POUR RETROUVER MA FORME NORMALE!
JE VAIS TENTER DE FUIR PAR LES TOITS!
GLOU GLOU GLOU
POUF
OUF!
VITE!
?
!
PÖF
MAIS!?! MAIS!?!... MAIS VOUS N'ÉTIEZ PAS LÀ TOUT À L'HEURE,?
!
?
HEU!... HUM!... SI, SI,... J'ÉTAIS CACHÉ MAIS J'ÉTAIS LÀ!... HUM! HÉ, HÉ!...
HA, HÄÄÄ... VOUS VOUS CACHIEZ VOUS AUSSI, GRAND-PÈRE!... ET POURQUOI DONC VOUS CACHIEZ-VOUS?
HUM! HÉ BÉ!... C'EST QUE JE JOUAIS À CACHE-CACHE JUSTEMENT... AVÉ MON GALOPIN DE PETIT-FILS! HÉ, HÉ!...
VOUS JOUEZ AVEC NOUS, COMMISSAIRE?... JE COMPTE JUSQU'À CENT! ALLEZ VOUS CACHER!
UN... DEUX... TROIS...
COMPLÈTEMENT SÉNILE, LE P'TIT VIEUX!... ILS SONT TOUS FOUS, ICI!... BON!... EMBARQUEZ CES POLES, ENSUITE NOUS FOUILLERONS LE JARDIN!...
!
À MON AVIS, C'EST DANS LE JARDIN QU'IL A CACHÉ LE CORPS DE CETTE MALHEUREUSE FEMME APRÈS L'AVOIR AMPUTÉE! BRRR!... IL FAUT ARRÊTER CE FOU AU PLUS VITE!
J'AI DÉPASSÉ LA DOSE D'ANTIDOTE, CELA M'A FAIT VIEILLIR TROP VITE, MAIS JE SUIS SAUVÉ UNE FOIS DE PLUS!
12
WBertrand

C'EST UNE CHANCE, ILS N'ONT PAS CONFISQUÉ MES SERINGUES!... UNE BONNE PETITE INJECTION D'ÉLIXIR DE JOUVENCE, BIEN DOSÉE, ET JE REPRENDS MA FORME!... QUE JE ME DÉPÊCHE, SINON, JE RISQUE DE RESTER UN VIEILLARD!...
POUF
ALORS?
ALORS RIEN, CHEF!
VOUS ÊTES SÛRE QU'IL L'A POURSUIVIE DANS LE JARDIN?
JE L'AI VU, COMMISSAIRE!... LA PAUVRE FEMME A SAUTÉ PAR LA FENÊTRE ET LE DOCTEUR L'A SUIVIE!
QU'EST-CE QU'ON FAIT, CHEF?
J'ATTENDS LA DESCENTE DU PARQUET! JE VAIS TÉLÉPHONER AU JUGE D'INSTRUCTION!
RIEN À FAIRE, COMMISSAIRE POMPIN!... LE PARQUET NE SE DÉRANGE PAS À CETTE HEURE SI VOUS N'AVEZ PAS DE CADAVRE À MONTRER! DÉBROUILLEZ-VOUS, OU ALORS TROUVEZ-EN UN AUTRE!...
ON DEMANDE UN VOLONTAIRE!
À VOS ORDRES, CHEF!
MAIS!? QU'EST-CE QUE VOUS FAITES LÀ?...
BEN, JE FAIS CE QUE VOUS ATTENDIEZ, JE DESCENDS LE PARQUET, CHEF!
MAIS BON DIEU QUI M'A FLANQUÉ DES EMPOTÉS PAREILS DANS UNE BRIGADE ANTI GANG! C'EST UNE BRIGADE ANTI-GAG OU QUOI?
EMPOTÉS... ...POTÉS... POTÉÉÉS...
?
AU SECOURS!... DOCTEUR POCHE!...
UN...UN...PERROQUET!?
CE VOLATILE M'A L'AIR PARTICULIÈREMENT BAVARD ET LOQUACE! ÇA PEUT ÊTRE INTÉRESSANT!
EMMENEZ-LE AU POSTE, ON VA LE CUISINER!... NOTEZ TOUT CE QU'IL DIT, IL NOUS METTRA PEUT-ÊTRE SUR UNE PISTE!...
TIENS, TIENS... VL'À DU POULET...
... ET DRESSEZ-LUI CONTRAVENTION POUR INSULTE À AGENT DANS L'EXERCICE DE SES FONCTIONS! ON N'EST PAS DES BÊTES!...
13
Wasterlain

PARAÎT QU'ILS ONT ARRÊTÉ LE DOMESTIQUE ET LE PERROQUET!
SURVEILLEZ LA MAISON ET LE JARDIN! IL REVIENDRA PEUT-ÊTRE!
ENFIN. ILS LÈVENT LE PIED! IL VA FALLOIR QUE JE DÉBROUILLE SEUL TOUTE CETTE SOURDE HISTOIRE!
KRRRRR...
?
KRRRRR...
?
CROMWELL!
MIAM, MIAM!
RZZ...
?
KRAK
L'ESCALIER!... QUELQU'UN MONTE L'ESCALIER
HIE!
GRRR...
HUM!... HEU... SORTEZ DE LÀ!
!
UN CHAT!
MINET, MINET!
MRÖW!
GRR
PFFF...
PFFF...
ALLONS, VIENS AU JARDIN, MINET!
OUF!
ACCROCHE-TOI, TANENBAUM!
iii!!
Wasterlain 85.

HUM! IL Y A UN AGENT DE L'AUTRE CÔTÉ DE LA RUE!
ÇA, JE PARIE QUE CE SONT ENCORE DES JEUNES QUI ONT FAIT LE COUP!...
ÇA, C'EST UN CHOUETTE COSTARD! LES RAYURES, ÇA VOUS POSE UN HOMME ET ÇA CHANGE DE L'UNIFORME! JE M'EN PAYERAIS BIEN UN!
SEULEMENT MA FEMME VA ENCORE EN FAIRE UNE SCÈNE DE JALOUSIE! JE ME FERAIS BIEN BAGNARD POUR NE PLUS LA VOIR ET PORTER UN CHOUETTE COSTARD À RAYURES!
OUCH!
TOC
IL SORT DE LA VITRINE DU MAGASIN!...
SI C'EST UN MANNEQUIN COMME LA FEMME EN NOIR, MON AFFAIRE VA CONNAÎTRE UN RAPIDE REBONDISSEMENT!
ARRÊTEZ!
ZUT, IL COURT VITE, IL M'A SEMÉ!
ÇA VIENT DE L'AUTRE CÔTÉ!
DÉPÊCHONS, EN VOITURE!
15

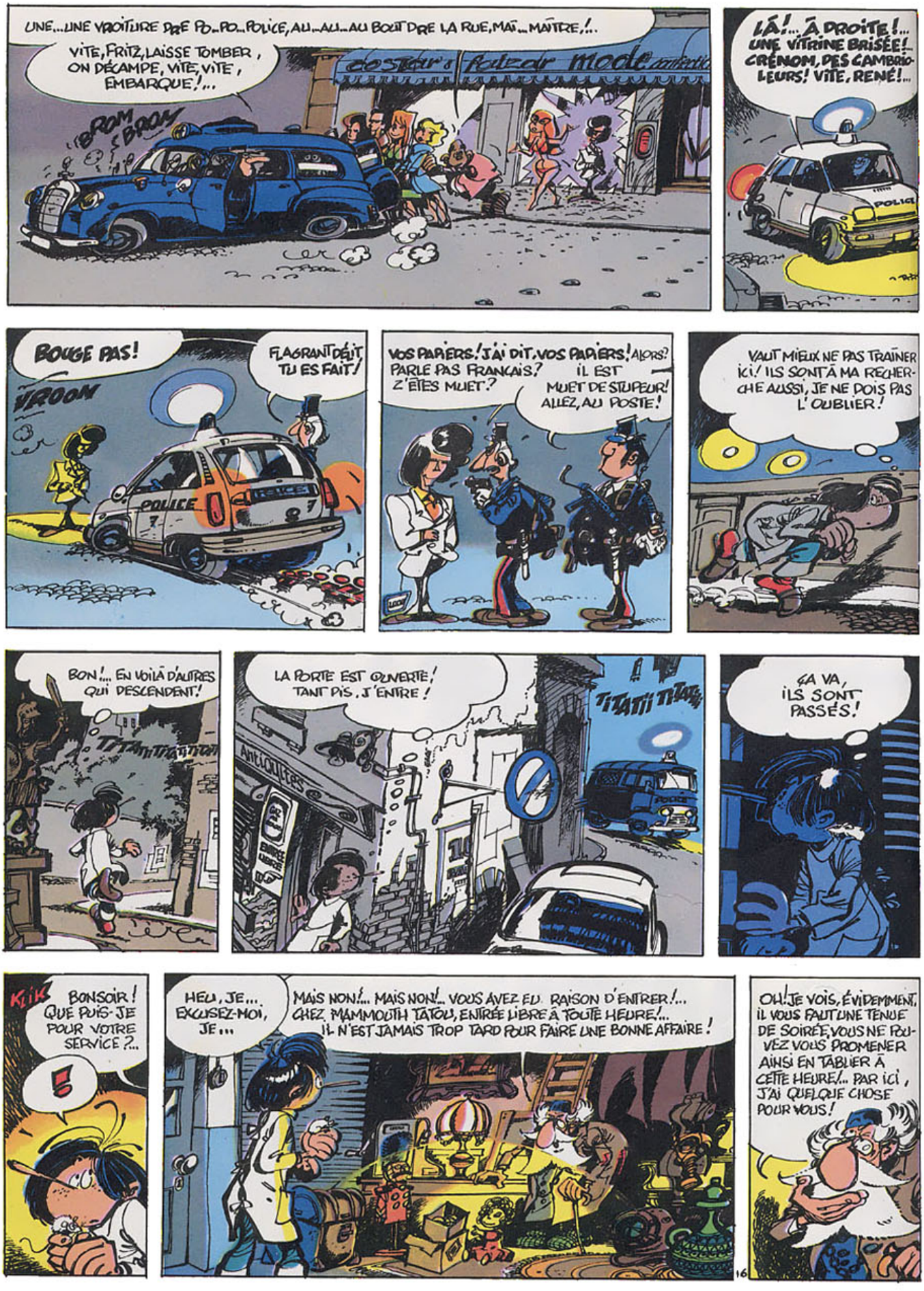
UNE...UNE VROITURE DRE PO..PO...POLICE, AU...AU...AU BOUT DRE LA RUE, MAÎ... MAÎTRE,!..
VITE, FRITZ, LAISSE TOMBER, ON DÉCAMPE, VITE, VITE, EMBARQUE!...
BROM BROOM
LÀ!... À DROITE!... UNE VITRINE BRISÉE!... CRÉNOM, DES CAMBRIOLEURS! VITE, RENÉ!...
POLICE
BOUGE PAS!
FLAGRANT DÉLIT TU ES FAIT!
VROOM
POLICE
VOS PAPIERS! J'AI DIT, VOS PAPIERS! ALORS? PARLE PAS FRANÇAIS? Z'ÊTES MUET?
IL EST MUET DE STUPEUR! ALLEZ, AU POSTE!
VAUT MIEUX NE PAS TRAÎNER ICI! ILS SONT À MA RECHERCHE AUSSI, JE NE DOIS PAS L'OUBLIER!
BON!... EN VOILÀ D'AUTRES QUI DESCENDENT!
TITATITITATITATI
LA PORTE EST OUVERTE! TANT PIS, J'ENTRE!
TITATII TITATI
ANTIQUITÉS
ÇA VA, ILS SONT PASSÉS!
KLIK
BONSOIR! QUE PUIS-JE POUR VOTRE SERVICE?...
HEU, JE... EXCUSEZ-MOI, JE...
MAIS NON!... MAIS NON!... VOUS AVEZ EU RAISON D'ENTRER!... CHEZ MAMMOUTH TATOU, ENTRÉE LIBRE À TOUTE HEURE!... IL N'EST JAMAIS TROP TARD POUR FAIRE UNE BONNE AFFAIRE!
OH! JE VOIS, ÉVIDEMMENT, IL VOUS FAUT UNE TENUE DE SOIRÉE, VOUS NE POUVEZ VOUS PROMENER AINSI EN TABLIER À CETTE HEURE!... PAR ICI, J'AI QUELQUE CHOSE POUR VOUS!

IL A RAISON, EN PYJAMA ET TABLIER BLANC, JE ME FERAI REPÉRER ILICO DEMAIN!
PAR ICI!
CE COSTUME ME VA COMME UN... ...HEU... COMME UN GANT!
OUI, OUI!... MAIS VOUS NE POUVEZ L'EMPORTER SANS LE MANTEAU, LE CHAPEAU ET LA CANNE! C'EST UN ENSEMBLE, NOYEZ-VOUS, ET JE NE FAIS PAS LE DÉTAIL POUR UN ARTICLE, PAR AILLEURS SI BON MARCHÉ!
VOUS FAITES UNE AFFAIRE, PENSEZ, CE COSTUME A APPARTENU À UN CÉLÈBRE ET EXTRAORDINAIRISSIME MAGICIEN, MOMENTANÉMENT GÊNÉ, ET QUI M'A FAIT JURER DE NE CÉDER SON COSTUME DE SCÈNE QU'À UNE PERSONNE QUI EN SOIT DIGNE!...
AH! ET J'EN SUIS DIGNE!
CERTAINEMENT, MAIS IL VOUS FAUDRA ENCORE APPRENDRE À VOUS EN SERVIR. C'EST UN COSTUME MAGIQUE, NE L'OUBLIEZ PAS, DOCTEUR POCHE!
QUOI? VOUS ME CONNAISSEZ DONC?
Y'A PAS D'MAL! JE CONNAIS TOUT CE QUI SE PASSE DANS CETTE VILLE ET LE SECRET DE TOUTES LES ÂMES QUI Y VIVENT!
MÉFIEZ-VOUS DES OMBRES AUX YEUX DE JADE, MÉFIEZ-VOUS, DOCTEUR POCHE! JE NE VOUS EN DIRAI PAS PLUS!...
BONNE CHANCE, DOCTEUR POCHE!
LE BONHOMME EST ÉTRANGE, MAIS JE SUIS CONTENT DE MON ACQUISITION. HOLÀ!... IL Y A UN TAS DE CHOSES DANS LES POCHES!
BON. ÇA NE SERT À RIEN DE TRAÎNER DANS LA RUE. JE VAIS ATTENDRE QUE LE JOUR SE LÈVE DANS CE PARC!
JE LUI AI ORDONNÉ DE SE DIRIGER VERS LE PARC ET DE NOUS Y ATTENDRE, FRITZ, JE TE DIS QU'IL Y EST ET QUE NOUS LE RÉCUPÉRERONS AISÉMENT!
CLAP CLAP
?
OH?

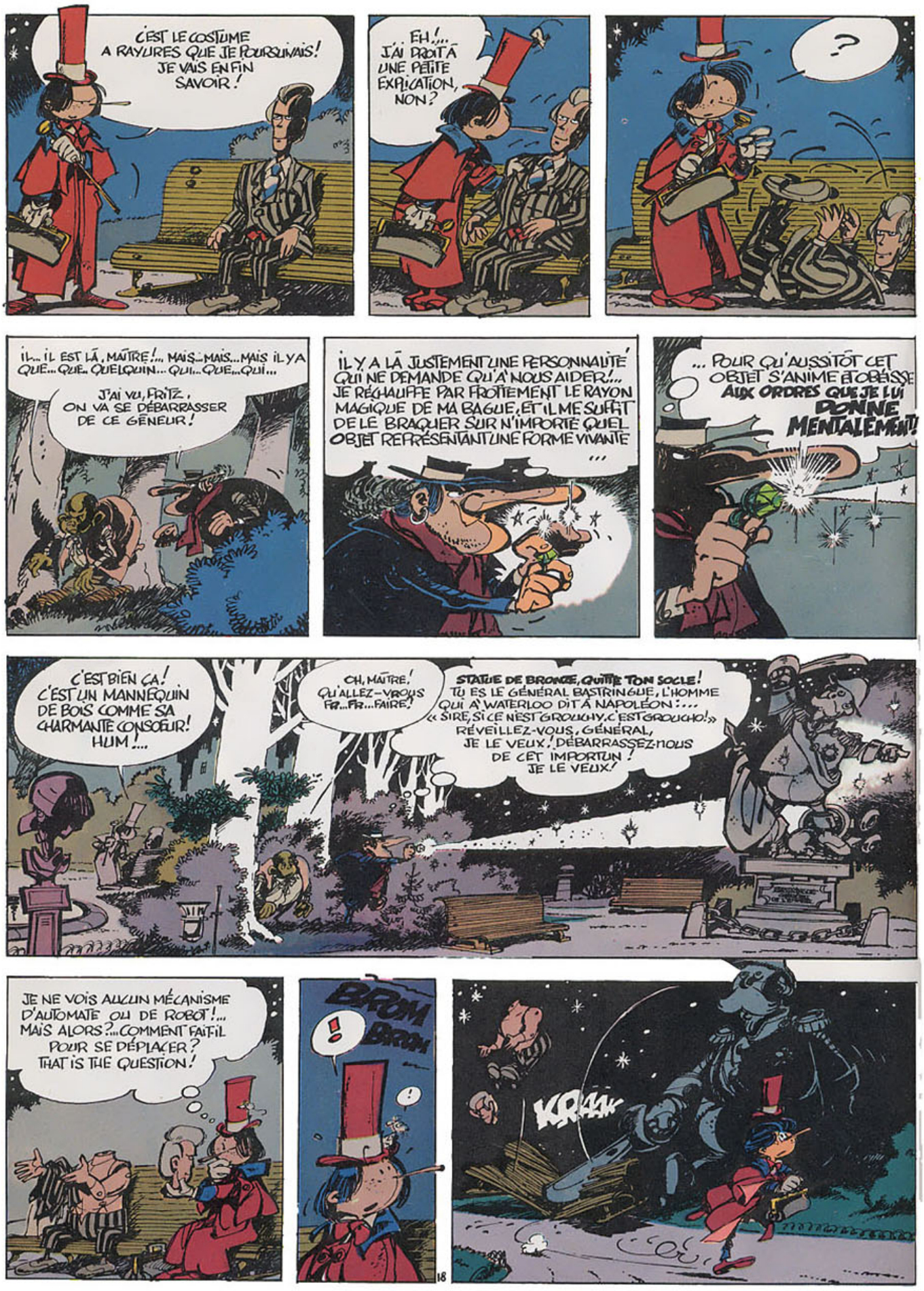
C'EST LE COSTUME A RAYURES QUE JE POURSUIVAIS! JE VAIS ENFIN SAVOIR!
EH!... J'AI DROIT À UNE PETITE EXPLICATION, NON?
?
IL... IL EST LÀ, MAÎTRE!... MAIS... MAIS... MAIS IL Y A QUE... QUE... QUELQUIN... QUI... QUE... QUI...
J'AI VU, FRITZ, ON VA SE DÉBARRASSER DE CE GÊNEUR!
IL Y A LÀ JUSTEMENT UNE PERSONNALITÉ QUI NE DEMANDE QU'À NOUS AIDER!... JE RÉCHAUFFE PAR FROTTEMENT LE RAYON MAGIQUE DE MA BAGUE, ET IL ME SUFFIT DE LE BRAQUER SUR N'IMPORTE QUEL OBJET REPRÉSENTANT UNE FORME VIVANTE ...
... POUR QU'AUSSITÔT CET OBJET S'ANIME ET OBÉISSE AUX ORDRES QUE JE LUI DONNE MENTALEMENT!
C'EST BIEN ÇA! C'EST UN MANNEQUIN DE BOIS COMME SA CHARMANTE CONSŒUR! HUM!...
OH, MAÎTRE! QU'ALLEZ-VOUS FR... FR... FAIRE?
STATUE DE BRONZE, QUITTE TON SOCLE! TU ES LE GÉNÉRAL BASTRINGUE, L'HOMME QUI À WATERLOO DIT À NAPOLÉON :... « SIRE, SI CE N'EST GROUCHY, C'EST GROUCHO! » RÉVEILLEZ-VOUS, GÉNÉRAL, JE LE VEUX! DÉBARRASSEZ-NOUS DE CET IMPORTUN! JE LE VEUX!
JE NE VOIS AUCUN MÉCANISME D'AUTOMATE OU DE ROBOT!... MAIS ALORS?... COMMENT FAIT-IL POUR SE DÉPLACER? THAT IS THE QUESTION!
BROOM BROOM
!
!
KRAK
18

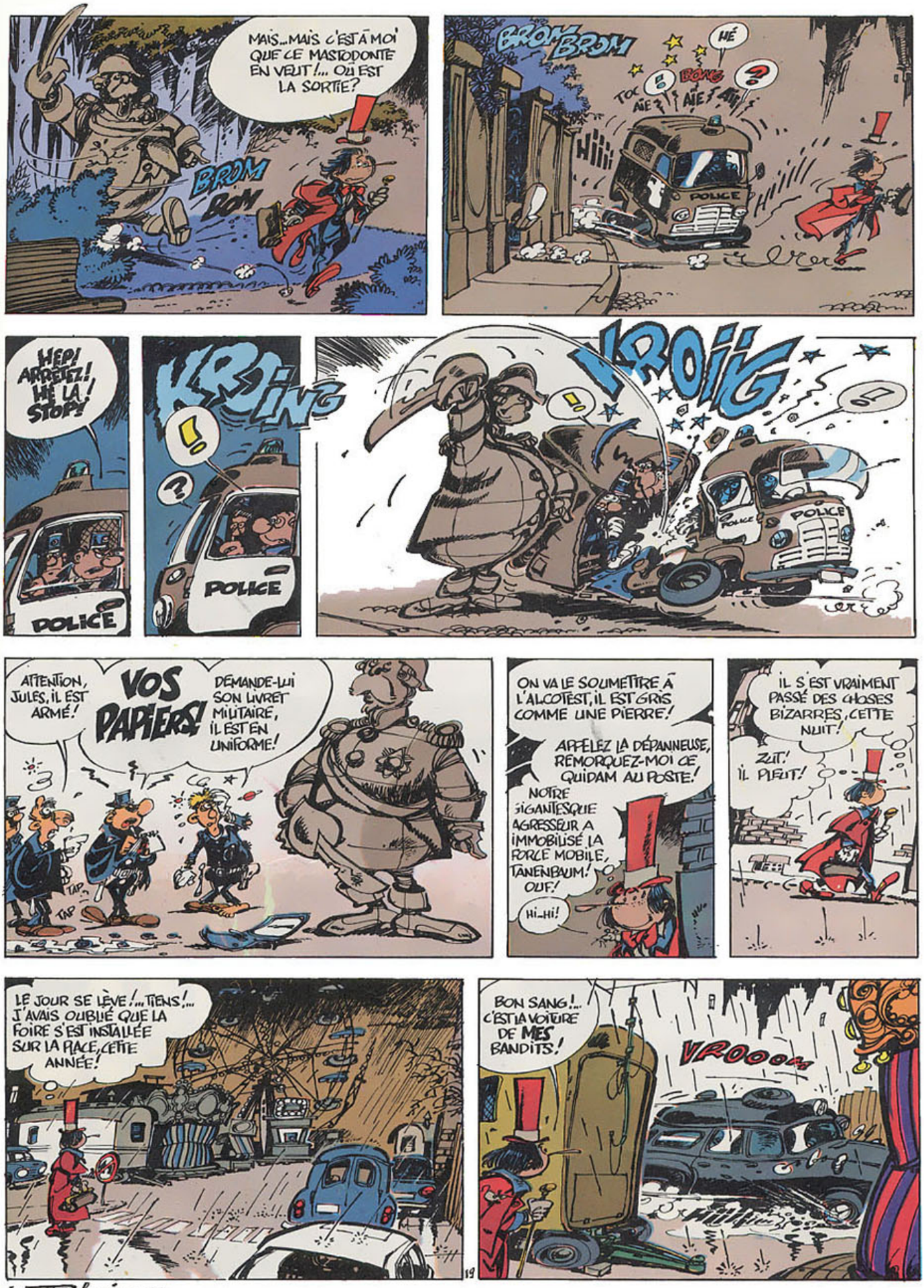
MAIS... MAIS C'EST À MOI QUE CE MASTODONTE EN VEUT!... OÙ EST LA SORTIE?
BROM BROM
BROM BROM
HÉ
TOC
BONG
AÏE?
AÏE?
?
POLICE
HEP! ARRÊTEZ! HÉ LÀ! STOP!
POLICE
KRSING
!
?
POLICE
KROÏG
!
POLICE
POLICE
ATTENTION, JULES, IL EST ARMÉ!
VOS PAPIERS!
DEMANDE-LUI SON LIVRET MILITAIRE, IL EST EN UNIFORME!
TAP
TAP
ON VA LE SOUMETTRE À L'ALCOTEST, IL EST GRIS COMME UNE PIERRE!
APPELEZ LA DÉPANNEUSE, REMORQUEZ-MOI CE QUIDAM AU POSTE!
NOTRE GIGANTESQUE AGRESSEUR A IMMOBILISÉ LA FORCE MOBILE, TANENBAUM! OUF!
HI-HI!
IL S'EST VRAIMENT PASSÉ DES CHOSES BIZARRES, CETTE NUIT!
ZUT! IL PLEUT!
LE JOUR SE LÈVE!... TIENS!... J'AVAIS OUBLIÉ QUE LA FOIRE S'EST INSTALLÉE SUR LA PLACE, CETTE ANNÉE!
19
BON SANG!... C'EST LA VOITURE DE MES BANDITS!
VROOOM
Wasterlain 95

IL...IL... NE... N'EN MANQUE... QUE... QUE DE... DEUX, MAÎTRE!
JE SAIS, FRITZ!
VOILÀ L'ENDROIT OÙ ILS ENTREPOSENT LES MANNEQUINS VOLÉS CHEZ COSTAR & FALZAR! IL N'Y A PLUS QU'À LES FAIRE PRENDRE PAR LA POLICE, ET JE SERAI DISCULPÉ!
C'EST UN HASARD EXTRAORDINAIRE, OU ALORS MON LONG NEZ GUIMBARDE À UN FLAIR DE SHERLOCK HOLMES!
BOÏNG BOÏNG
J'AIMERAIS SAVOIR CE QUI SE TRAME LÀ-DEDANS!
NOUS AVONS ENCORE DU TRAVAIL, FRITZ!
NOUS RÉCUPÉRERONS LES MANQUANTS PLUS TARD! EN ATTENDANT, NOUS EN AVONS ENCORE UNE DOUZAINE D'AUTRES À ENLEVER À BERTCHETHEÏME EN POURLAVIE!
BATCHICK & BAOBAB
2000€
BING COSTAR A OUVERT UN MAGASIN LÀ-BAS! NOUS LE VIDERONS DE SES MANNEQUINS AVANT QU'IL NE RÉAGISSE, CAR CE MATIN, EN VOYANT SES VITRINES DÉFONCÉES, IL VA COMPRENDRE...
...ET IL SE PRÉCIPITERA ICI, MAIS IL NE TROUVERA RIEN, CAR NOUS AURONS DÉJÀ PASSÉ LA FRONTIÈRE AVEC LE CAMION, LA REMORQUE ET LES MANNEQUINS!
IL FAUT FAIRE VITE! TU ENTENDS, FRITZ?
!
BONG
KLANG
Wasterlain

BRADABOUM, QUEL BRUIT! MAUDIT CARTON, SI ON NE M'A PAS ENTENDU, J'AI DE LA CHANCE! AÏE, ON VIENT!
CLAP CLAP CLAP
!
HOULÀ!... AÏE, AÏEAÏE!... C'EST LE BOXEUR EN BOIS QUI M'A DÉJÀ MIS K.O. TOUT À L'HEURE!
!
KING KONG
JE VOUS PRÉVIENS CHARITABLEMENT QUE JE ME DÉFENDRAI, JE VAIS ME DÉFENDRE! ATTENTION! ...
KING KONG
ENCORE LUI, DÉCIDÉMENT CE DOCTEUR POCHE A UN TROP LONG NEZ, IL LE FOURRE TROP SOUVEN DANS NOS AFFAIRES, FRITZ!...
AU MÊME MOMENT, DEVANT LE COMMISSARIAT CENTRAL...
FAUDRA ÉLARGIR LES CELLULES SI VOUS LE METTEZ AU TROU! QU'EST-CE QU'IL A FAIT?
IL A DÉCOUPÉ NOTRE CAMIONNETTE COMME UN SAUCISSON À COUPS DE SABRE! ALORS, OÙ EST LE CHEF?
DÉSOLÉ, LES GARS LE COMMISSAIRE POMPIN EST OCCUPÉ, IL A INTERROGÉ UN SUSPECT TOUTE LA NUIT!
ALORS, COMMISSAIRE, VOUS PERSISTEZ INLASSABLEMENT À ME POSER CETTE MÊME QUESTION?!... JE VOUS PRÉVIENS, JE ME VOIS OBLIGÉ DE VOUS RÉPONDRE POUR LA MILLE TROIS CENT CINQUANTE-QUATRIÈME FOIS...
JE NE ME CACHAIS PAS DANS CETTE HOLOGE! J'HABITE DANS CETTE HORLOGE!
ÇA Y EST, CHEF! L'AUTRE A PARLÉ!
BOÙ... HOÙ... HOÙÙ... HOÙ...
J'Y VAIS, TISON, PRENEZ LA RELÈVE, CONTINUEZ À CUISINER CELUI-LÀ!
ALORS, COMME ÇA, ON VOUS A TROUVÉ CACHÉ DANS UNE HORLOGE CHEZ LE DOCTEUR POCHE.... EXPLIQUEZ-MOI CE QUE VOUS FAISIEZ DANS CETTE HORLOGE, HUM?
J'Y HABITE!
IL A DIT QUELQUE CHOSE QUI PUISSE NOUS METTRE SUR UNE PISTE?
BEN... J'AI TAPÉ SCRUPULEUSEMENT TOUT CE QU'IL A DIT! VOUS VOULEZ VOIR, CHEF?

ALLEZ-Y, JE VOUS ÉCOUTE!
BON, TOUT D'ABORD, IL A ÉMIS UNE SUITE DE SONS! PHONÉTIQUEMENT, ÇA DONNE À PEU PRÈS, HEU... "ERK, YEEK, ERK, CROOCK... ROOCKRR... YYRRKK... ETC... IL Y EN A DOUZE PAGES, PUIS IL S'EST ÉCRIÉ... CACAHUÈTES À COCO, CACAHUÈTES À COCO!...
C'EST PEUT-ÊTRE UNE AFFAIRE DE DROGUE?
JE VEUX UN AVOCAT!
AVOCAT À COCO!
ERK!
JE VOUS AVAIS DIT DE LE METTRE AU SECRET! C'EST ÉVIDENT, IL A ÉTÉ EN CONTACT AVEC D'AUTRES PRÉVENUS! VOUS ME LE PAYEREZ!
IL N'A PAS APPRIS ÇA TOUT SEUL, C'EST SÛR!
MAIS, CHEF...!
ET ICI, ÇA DONNE?
UNE TÊTE DE BOIS, CHEF!... ÇA FAIT DES HEURES QU'ON SE RELAYE, ET IL N'A PAS ENCORE DESSERRÉ LES DENTS!
ALORS?
J'AVEZ PAS LA MANIÈRE!
ALORS, MON PETIT, TU NOUS DIS GENTIMENT CE QUE TU FAISAIS DEVANT UNE VITRINE BRISÉE, ET ON S'ARRANGE, VU? LE DOCTEUR POCHE, TU CONNAIS? ALLEZ, RÉPONDS!
HEU!... BON! HUM!... CONTINUEZ SANS MOI, J'AI À FAIRE!
ALORS, TU VA PARLER, OUI?
ET LE DOCTEUR POCHE, VOUS L'AVEZ RETROUVÉ?
LES PATROUILLES DE NUIT N'ONT RIEN DONNÉ, MAIS CE MATIN, NOUS AVONS MOBILISÉ TOUS NOS EFFECTIFS, CHEF!
IL NOUS FAUT ATTRAPER CE DINGUE DU BISTOURI AVANT QU'IL NE DISSÈQUE UNE AUTRE VICTIME! DÉPOSEZ-MOI AU MAGASIN COSTAR!
BROING GLANG GLANG
GLANG
LE PARADIS DE L'ÉPOUVANTE
GLANG
ALORS?... ÇA VOUS A PLU?... ENCORE UN TOUR?

OH, MA TÊTE ! JE... JE ME SOUVIENS DU POING EN GROS PLAN DE CE BOXEUR EN BOIS... PUIS, PLUS RIEN !
OÙ SUIS-JE ?
ÇA VA MIEUX ?... Z'ÊTES PAS ENCORE RÉVEILLÉ, HEIN ? VOUS EN AVEZ PRIS UNE BONNE, NON ?
BEN, VOUS ÊTES AU PALAIS DE L'ÉPOUVANTE !... LA MEILLEURE ATTRACTION DE LA FOIRE ! LE PATRON, M'SIEUR BAOBAB, IL M'A DIT COMME ÇA : « JOHNNY, JE TE CONFIE UN COPAIN QUI A TRINQUÉ HIER, VEILLE SUR LUI !... » ALORS, VOILÀ, QUOI !...
BAOBAB ?
LES MANNEQUINS VOLÉS DANS LA ROULOTTE !... ZUT, IL FAUT QUE...
OÙ EST LA ROULOTTE DE CE BAOBAB ?
...SONT PARTIS CE MATIN AVEC TOUT LE MATÉRIEL !
DÉSOLÉ !
MAIS ?!!... OH !? C'EST MON BOXEUR !... QU'EST-CE QUE C'EST QUE CELA ?
!
KING KONG
BOXING STAR
ÇA, C'EST UNE MACHINE À MESURER SA FORCE ! C'EST M'SIEUR BATCHICK, LE FRÈRE JUMEAU DU PATRON, QUI A CONSTRUIT ÇA ! S'AVEZ, BATCHICK, LE SCULPTEUR, CELUI QUI A DISPARU EN OMAZANIE L'ANNÉE DERNIÈRE !...
UN ESSAI ?
FAUT QUE LE CHARIOT SONNE LA CLOCHE ! SI LA GROSSE CLOCHE SONNE, LE BOXEUR LÈVE LE BRAS ET VOUS GAGNEZ UNE VRAIE BOUTEILLE DE MOUSSEUX ! ALLEZ-Y, MAIS TAPEZ FORT, C'EST DUR !
COMPTEZ-Y, J'AI UN COMPTE À RÉGLER AVEC CE BOXEUR !
WOUAF !... Z'ÊTES PAS COSTAUD, HEIN ?... LE CHARIOT N'A MÊME PAS PASSÉ LA COURBE DU RAIL !
HAN !
GLONG
KING KONG
BOXING STAR
PERMETTEZ ?
?
BROING
GLANG
KING KONG
BOXING STAR

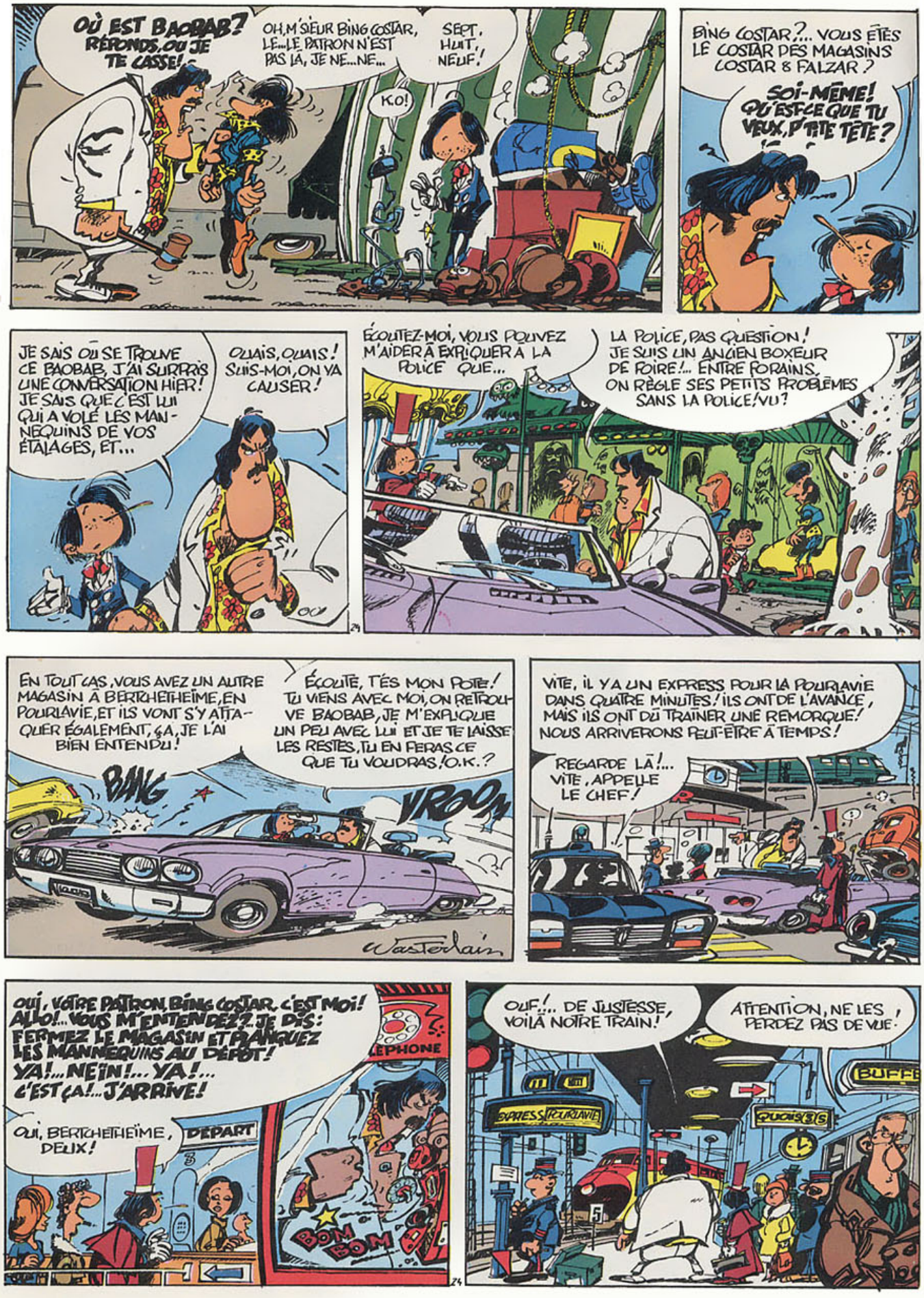
OÙ EST BAOBAB? RÉPONDS, OU JE TE CASSE!
OH, M'SIEUR BING COSTAR, LE... LE PATRON N'EST PAS LÀ, JE NE... NE...
SEPT, HUIT, NEUF!
K.O!
BING COSTAR?... VOUS ÊTES LE COSTAR DES MAGASINS COSTAR & FALZAR?
SOI-MÊME! QU'EST-CE QUE TU VEUX, P'TITE TÊTE?
JE SAIS OÙ SE TROUVE CE BAOBAB, J'AI SURPRIS UNE CONVERSATION HIER! JE SAIS QUE C'EST LUI QUI A VOLÉ LES MANNEQUINS DE VOS ÉTALAGES, ET...
OUAIS, OUAIS! SUIS-MOI, ON VA CAUSER!
ÉCOUTEZ-MOI, VOUS POUVEZ M'AIDER À EXPLIQUER À LA POLICE QUE...
LA POLICE, PAS QUESTION! JE SUIS UN ANCIEN BOXEUR DE FOIRE!... ENTRE FORAINS, ON RÈGLE SES PETITS PROBLÈMES SANS LA POLICE! VU?
EN TOUT CAS, VOUS AVEZ UN AUTRE MAGASIN À BERTCHETHEÏME, EN POURLAVIE, ET ILS VONT S'Y ATTAQUER ÉGALEMENT, ÇA, JE L'AI BIEN ENTENDU!
ÉCOUTE, T'ES MON POTE! TU VIENS AVEC MOI, ON RETROUVE BAOBAB, JE M'EXPLIQUE UN PEU AVEC LUI ET JE TE LAISSE LES RESTES, TU EN FERAS CE QUE TU VOUDRAS! O.K.?
BANG
VROOM
Wasterlain
VITE, IL Y A UN EXPRESS POUR LA POURLAVIE DANS QUATRE MINUTES! ILS ONT DE L'AVANCE, MAIS ILS ONT DÛ TRAÎNER UNE REMORQUE! NOUS ARRIVERONS PEUT-ÊTRE À TEMPS!
REGARDE LÀ!... VITE, APPELLE LE CHEF!
OUI, VOTRE PATRON, BING COSTAR, C'EST MOI! ALLO!... VOUS M'ENTENDEZ?... JE DIS: FERMEZ LE MAGASIN ET PLANQUEZ LES MANNEQUINS AU DÉPÔT! YA!... NEIN!... YA!... C'EST ÇA!... J'ARRIVE!
OUI, BERTCHETHEÏME, DEUX!
DÉPART
LÉPHONE
BOM BOM
OUF!... DE JUSTESSE, VOILÀ NOTRE TRAIN!
ATTENTION, NE LES PERDEZ PAS DE VUE!
EXPRESS POURLAVIE
QUOIS 3 S
BUFFE

...ET VOILÀ MON HISTOIRE! ON M'A ACCUSÉ D'AVOIR FAIT DISPARAÎTRE LE CADAVRE D'UNE FEMME...
!
!
!
LES POTINS
POURQUOI ÉLIBERTÉ? IL PORTERAIT UNE FAUSSE BARBE
...APRÈS L'AVOIR AMPUTÉ D'UN BRAS! LA POLICE M'A ARRÊTÉ MAIS JE ME SUIS SAUVÉ ET...
À VOTRE AVIS, MONSIEUR COSTAR, POURQUOI CE BAOBAB QUE VOUS CONNAISSIEZ, A-T-IL VOLÉ VOS MANNEQUINS?
C'EST SON FRÈRE JUMEAU QUI ME LES AVAIT FABRIQUÉS! QUAND SA DISPARITION A ÉTÉ RENDUE OFFICIELLE, BAOBAB A VOULU ME LES RACHETER! J'AI REFUSÉ, ET VOILÀ!
MOI, J'ÉTAIS FORAIN, COMME-EUX!... UN JOUR, J'AI RENCONTRÉ MADEMOISELLE FALZAR, L'HÉRITIÈRE DES MAGASINS FALZAR!... COMME C'ÉTAIT UNE SPORTIVE ET QUE J'AVAIS JUSTEMENT ENVIE DE ME RANGER, ON S'EST TOUT DE SUITE PLU, ON S'EST MARIÉS, ET VOILÀ! TENEZ, LA VOICI MA BIQUETTE!
C'EST AUX JEUX OLYMPIQUES, QUAND ELLE A GAGNÉ LA MÉDAILLE DE BRONZE EN HALTÉROPHILIE FÉMININE DERRIÈRE DEUX RUSSES.
ÇA, C'EST MOI AVEC UN COPAIN, QUAND J'ÉTAIS BOXEUR DE FOIRE.
ET ICI, LES DEUX FRÈRES BATCHICK ET BAOBAB. À GAUCHE, C'EST LE SCULPTEUR BATCHICK. À DROITE, C'EST MON VOLEUR, BAOBAB. C'EST AU BAPTÊME DE LA GAMINE.
DISPARITION EN FORÊT OMAZONIENNE D'UN ARTISTE POURLAVIEN
ON EST SANS NOUVELLES DE L'EXPÉDITION DU SCULPTEUR BATCHICKOVITCH, QUI S'ÉTAIT AVENTURÉ DANS UNE RÉGION OÙ VIT LA TRIBU DES MACROJAROS LES COUPEURS DE TÊTES (ON SAIT QUE CEUX-CI, PAR UN PROCÉDÉ CURIEUX, AGRANDISSENT DISPROPORTIONNELLEMENT LES TÊTES DE
...TIMES. D'OÙ LEUR CRI DE GUERRE: "JEVADFER UNE GROSTET."
...S RECHERCHES CONT ABANDON...
CI-DESSOUS, QUELQUES-UNES DES CRÉATIONS DE BATCHICK POUR SON PALAIS DE L'ÉPOUVANTE.
LA DISPARITION DE BATCHICK EXPLIQUE PEUT-ÊTRE L'AFFAIRE!... ADMETTONS QUE BAOBAB TENTE PAR TOUS LES MOYENS DE RASSEMBLER L'OEUVRE DE SON FRÈRE!...
HA!... LAISSEZ-MOI RIRE! BAOBAB DÉTESTAIT SON FRÈRE! IL ÉTAIT JALOUX DE SON TALENT!... BAOBAB N'EST QU'UN RATÉ!... TENEZ, QUAND SON FRÈRE A CRÉÉ SES MONSTRES EN PAPIER MÂCHÉ POUR LE PALAIS DE L'ÉPOUVANTE, C'ÉTAIT BAOBAB QUI MÂCHONNAIT LE PAPIER!... EH BIEN, IL LE FAISAIT MAL! SON FRÈRE DEVAIT TOUT RECOMMENCER! IL A TOUJOURS FALLU LUI MÂCHER LA BESOGNE.
!
NOUS ARRIVONS AU POSTE-FRONTIÈRE DE LA POURLAVIE, FRITZ!
BATCHICK BAOBAB

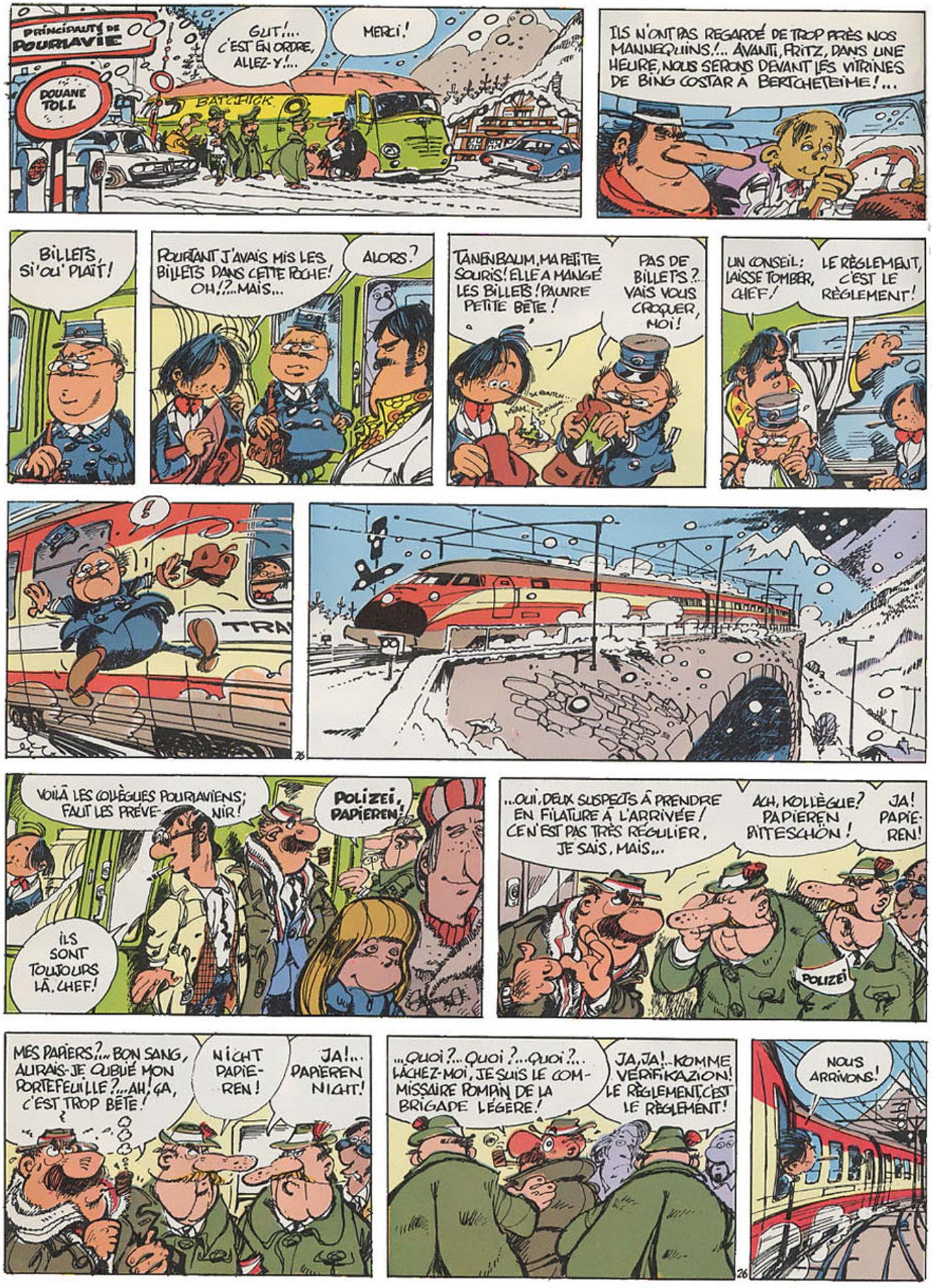
PRINCIPAUTÉ DE POURLAVIE
DOUANE TOLL
GUT!... C'EST EN ORDRE, ALLEZ-Y!...
MERCI!
BATCHITCK
ILS N'ONT PAS REGARDÉ DE TROP PRÈS NOS MANNEQUINS!... AVANTI, FRITZ, DANS UNE HEURE, NOUS SERONS DEVANT LES VITRINES DE BING COSTAR À BERTCHETEIME!...
BILLETS, SI'OU' PLAÏT!
POURTANT J'AVAIS MIS LES BILLETS DANS CETTE POCHE! OH!?... MAIS...
ALORS?
TANENBAUM, MA PETITE SOURIS! ELLE A MANGÉ LES BILLETS! PAUVRE PETITE BÊTE!
PAS DE BILLETS?.. VAIS VOUS CROQUER, MOI!
UN CONSEIL: LAISSE TOMBER, CHEF!
LE RÈGLEMENT, C'EST LE RÈGLEMENT!
!
TRA
VOILÀ LES COLLÈGUES POURLAVIENS; FAUT LES PRÉVE-NIR!
POLIZEI, PAPIEREN!
ILS SONT TOUJOURS LÀ, CHEF!
...OUI, DEUX SUSPECTS À PRENDRE EN FILATURE À L'ARRIVÉE! CE N'EST PAS TRÈS RÉGULIER, JE SAIS, MAIS...
ACH, KOLLÈGUE? PAPIEREN BITTESCHÖN!
JA! PAPIÉ-REN!
POLIZEI!
MES PAPIERS?... BON SANG, AURAIS-JE OUBLIÉ MON PORTEFEUILLE?... AH! ÇA, C'EST TROP BÊTE!
NICHT PAPIÉ-REN!
JA!... PAPIEREN NICHT!
...QUOI?... QUOI?... QUOI?... LÂCHEZ-MOI, JE SUIS LE COMMISSAIRE POMPIN DE LA BRIGADE LÉGÈRE!
JA, JA!... KOMME VERIFIKAZION! LE RÈGLEMENT, C'EST LE RÈGLEMENT!
NOUS ARRIVONS!

LA POURRAVIE EST UNE PRINCIPAUTÉ, SORTE DE LIECHTENSTEIN, PARADIS FISCAL ET TERRE D'ACCUEIL POUR LES GITANS, TZIGANES, FORAINS ET ARTISTES DE TOUT POIL !... VOILÀ POURQUOI J'AI OUVERT UN MAGASIN ICI !
BERTCH
Ausgang
ET VOICI BERT-CHE-TEIME ! AH ! LA VOITURE NOUS ATTEND !... JE VAIS VOUS FAIRE VOIR LA VILLE RAPIDEMENT !
C'EST JOLI !
ON DEVRAIT INTERDIRE TOUS LES GENS QUI ENCOMBRENT LES CARREFOURS !
À GAUCHE, LE MUSÉE DE L'ARTISANAT. À DROITE, LE PALAIS DU PRINCE !... NOUS DÉBOUCHONS MAINTENANT SUR LA PLACE DU TRÔNE...
RALENTISSEZ, JE N'AI PAS LE TEMPS DE VOIR !... ATTENTION !
BON, HUM, HEU... ARRANGEZ DONC CE PETIT INCIDENT AVEC LES MAJORETTES ET CES MESSIEURS DE LA FANFARE ! NOUS CONTINUERONS À PIED !
BIEN, MONSIEUR !
AH ! C'EST VRAI, J'OUBLIAIS QUE LE PAYS FÊTE L'ANNIVERSAIRE DE SON PRINCE ! IL Y A UNE FOIRE GÉANTE ICI AUSSI !
REGARDEZ ! LE PALAIS DE L'ÉPOUVANTE ! BATCHICK ET BAOBAB !
CEPENDANT
MAIS ENFIN... PUISQUE JE VOUS RÉPÈTE QUE JE SUIS LE COMMISSAIRE POMPIN DE LA BRIGADE LÉGÈRE, JE...
JA ! JA !
POLIZEI
EXACT, VOTRE CONSULAT CONFIRME VOTRE IDENTITÉ, COMMISSAIRE, EXCUSEZ-NOUS !... BIEN SÛR, MES HOMMES SONT À VOTRE DISPOSITION !... JE SUIS TOUT À FAIT "CONFUSIONNÉ" !
C'EST PAS TROP TÔT !

ÇA N'A RIEN D'ÉTONNANT, BATCHICK A HÉRITÉ DE QUATRE ATTRACTIONS SEMBLABLES QUI TOURNENT EN PERMANENCE SUR TOUTES LES FOIRES DU MONDE! VENEZ, ON VA ESSAYER D'EN SAVOIR PLUS! NE NOUS MONTRONS PAS!
APPROCHEZ, LES SPORTIFS!... NOS CHAMPIONS VOUS ATTENDENT! JE RAPPELLE QU'IL Y A TOUJOURS UNE PRIME AUX AMATEURS QUI RÉUSSIRONT UN K.O.!
BOXING
PAR ICI, TOUBIB!... C'EST LE SPORTING-CLUB! IL Y A CERTAINEMENT UN COPAIN QUI POURRA NOUS RENSEIGNER!...
VOUS AVEZ ICI ROCCO, LA PANTHÈRE NOIRE, BOXE CATÉGORIE POIDS COQ!... NIPPON DOJO, KARATÉ, CEINTURE POURPRE L'ANGE ROUGE, EN LUTTE AMÉRICAINE, CATCH ET PANCRACE! LEVEZ LA MAIN LES AMA- TEURS!
SPÉCIALISTE DE DE JUDO!...
...ET NOTRE GRANDE ATTRACTION : LA LUTTE AVEC UN OURS! ALLONS, LES COSTAUDS!... QUI OSERA AFFRONTER NOTRE OURS DES CARPATES, LE BROYEUR DE COLONNES! ALORS? PERSONNE POUR JETER LE GANT?
AH! MAIS OUI, C'EST LUI! L'ANGE ROUGE, C'EST RITON, JE LE RECONNAIS! HEP, RITON! PSST!
ALORS?
BRAVO, L'AMATEUR! VOUS ÊTES COURAGEUX! L'OURS VOUS ATTEND SUR LE RING! ENTREZ, MESSIEURS DAMES, PRENEZ VOS BILLETS, LES COMBATS VONT COMMENCER!...
SAPRISTI, ÇA VA ÊTRE À LUI!... IL N'AURAIT JAMAIS DÛ ACCEPTER CE COMBAT. CET OURS AVAIT L'AIR BIEN VINDICATIF!
HIIN!
BRAVO, L'AMATEUR, ON L'APPLAUDIT BIEN FORT! IL S'EST BIEN DÉFENDU!
BRAVO!
CHIQUÉ!
CHIQUÉ!
BON, C'EST À VOUS!... LA COMBINAISON VOUS PROTÈGE DES GRIFFES ET LE CASQUE VOUS EMPÊCHE DE MORDRE L'OURS!
ENTRE NOUS, MÉFIEZ-VOUS, IL A UN MÉCHANT COUP DE PATTE!
M'OUAIS?
BON
VAS-Y, NOUNOURS! MANGE-LE TOUT CRU!
OUAIS, DU SANG!
GRRR!
28

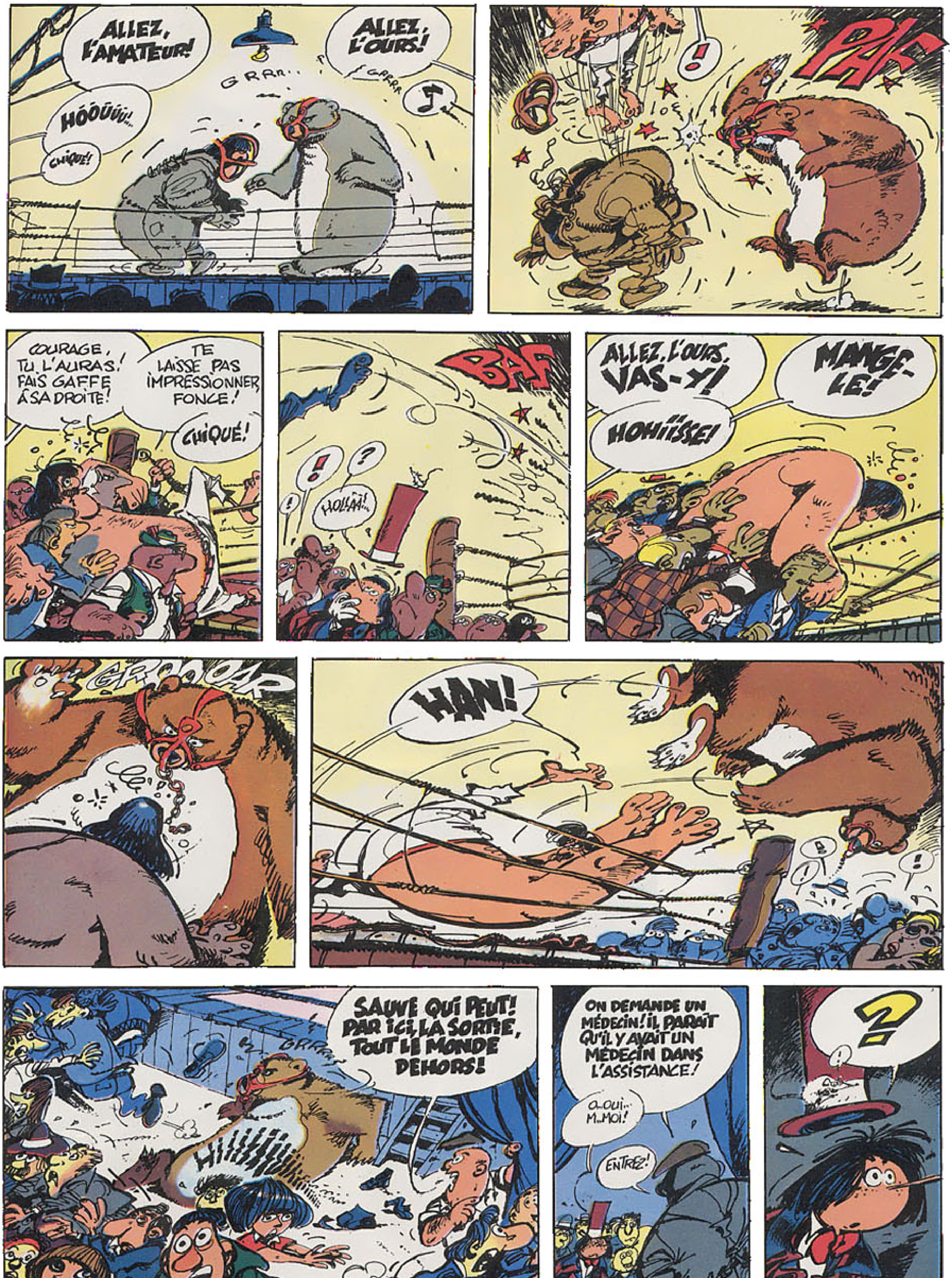
ALLEZ, L'AMATEUR!
ALLEZ, L'OURS!
GRRR...
GRRR
HÓÔÛÚÚ!...
CHIQUÉ!
PAF
!
COURAGE, TU L'AURAS! FAIS GAFFE À SA DROITE!
TE LAISSE PAS IMPRESSIONNER, FONCE!
CHIQUÉ!
BAF
!
?
!
HOLÀÀÀ!
ALLEZ, L'OURS, VAS-Y!
MANGE-LE!
HOHIÎÎSSE!
GROOOAR
HAN!
SAUVE QUI PEUT! PAR ICI, LA SORTIE, TOUT LE MONDE DEHORS!
GRRR
HIIIIIIII
ON DEMANDE UN MÉDECIN! IL PARAÎT QU'IL Y AVAIT UN MÉDECIN DANS L'ASSISTANCE!
O...OUI... M...MOI!
ENTREZ!
?

BEAU COMBAT, HEIN, TOUBIB ?... ÉVIDEMMENT, C'ÉTAIT DU CHIQUE ! J'CONNAIS LA MUSIQUE ! MON PARTENAIRE AUSSI D'AILLEURS ! NOUS AVONS TRAVAILLÉ QUINZE ANS ENSEMBLE !
BONJOUR, LES PETITS !
ÇA ALORS !
JE VOUS PRÉSENTE "MÂCHOIRE DE FER", LE MEILLEUR CATCHEUR QUE JE CONNAISSE !... IL ME DIT QU'ON N'A PAS ENCORE VU BATCHICK SUR LA FOIRE !
M'WHOUAIS
SALUT !
C'EST UN ASSISTANT QUI TIENT LA BARAQUE !... VOUS POUVEZ AVOIR CONFIANCE, J'AURAI L'OEIL SUR LE PALAIS DE L'ÉPOUVANTE ! S'IL Y A DU NEUF, JE VOUS PRÉVIENDRAI !
DITES, S'IL Y A DE LA CASTAGNE, J'SUIS LÀ, HEIN !
TCHIN !
À MON AVIS, BATCHICK NE TARDERA PAS À SE MANIFESTER, OU PEUT-ÊTRE CETTE NUIT, CAR IL Y A DU MONDE DANS LES RUES CET APRÈS-MIDI !
VOICI LE SIÈGE SOCIAL DES CONFECTIONS "COSTAR ET FALZAR",, DOCTEUR ROCHE !
!
JA, MEIN HERR !... NOUS AVONS EXÉCUTÉ VOS ORDRES ! LES PIÈCES SONT À L'ABRI DANS L'ENTREPÔT !
ALLONS VOIR ÇA !
CERTES, JE LES AI PAYÉS TRÈS CHER, MAIS AVOUEZ QUE L'ARTISTE NE M'A PAS VOLÉ ! ILS SONT ÉTONNANTS DE VÉRITÉ ! C'EST DE L'HYPER-RÉALISME, ÇA ! POUR CRÉER CEUX-CI, IL S'EST INSPIRÉ DE LA FAMILLE PRINCIÈRE DE POURLAVIE ! C'EST UNE OEUVRE UNIQUE !...
!
MONTE !
M... MAÎTRE !... JE... J'AI VU LE... LE DR... DOCTEUR AU LONG NEZ ET... ET BING COSTAR ! ILS... ILS SONT LÀ... LÀ ! TOUT... ...TOUT EST FOU... FOU...
F... FOUTU !
JE VOIS !... LE PETIT DOCTEUR A SU PRÉVENIR COSTAR À TEMPS !... ILS VONT NOUS TENDRE UN PIÈGE, C'EST CERTAIN, MAIS NOUS SOMMES LES PLUS MALINS, FRITZ, ET NOUS POSSÉDONS L'OEIL DE JADE !
CETTE NUIT, NOUS PASSERONS À L'ACTION, FRITZ, ET JE TE JURE QU'IL Y AURA DU SPECTACLE !...
HÜ... HO !
BATCHICK BALÈZE
Le Palais de l'épouvante
30

S'IL OSE Y VENIR, IL SERA BIEN OBLIGÉ DE PÉNÉTRER PAR EFFRACTION DANS LE MAGASIN POUR CHERCHER LES MANNEQUINS DE SON FRÈRE !...
...ET ALORS, LÀ, HOP !... NOUS LUI SAUTONS SUR LE PALETOT !... DITES, TOUBIB, UN P'TIT SANDWICH ?
MERCI. JE... OHÂÂ !... JE TOMBE DE SOMMEIL !
INSTALLEZ-VOUS EN HAUT, FAITES COMME CHEZ VOUS ET REPOSEZ-VOUS, NOUS VEILLERONS JUSQU'À L'AUBE S'IL LE FAUT !
RÉVEILLEZ-MOI S'IL Y A DU NOUVEAU !
!
IL DORT ET JE N'AI PAS MANGÉ, MOI !
!
C'EST LE DOCTEUR ! ÇA VIENT D'EN HAUT, MAIS IL Y A QUELQUE CHOSE DEHORS !
Mode
31

PAS DE PANIQUE, CE N'EST QUE LE KING-KONG DU PALAIS DE L'ÉPOUVANTE! BON DIEU, LE MOTEUR...
C'EST UN AUTOMATE, DOCTEUR POCHE! RAMASSEZ-VOUS, HEU!... VITE!...
COUREZ, TOUBIB! À L'ABRI!
ANIMAUX EXOTIQUES
TAXIDERMISTE EMPAILLEUR

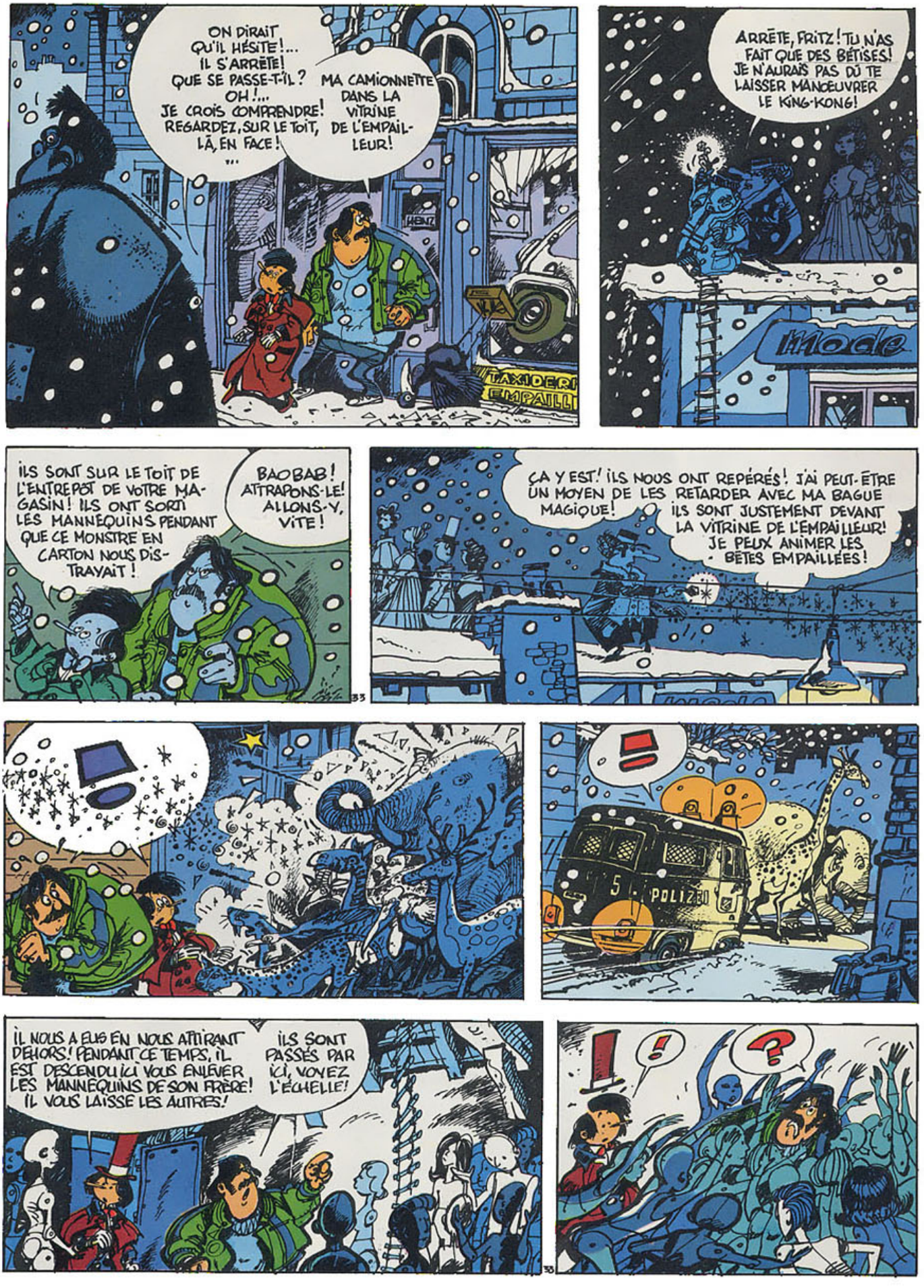
ON DIRAIT QU'IL HÉSITE!... IL S'ARRÊTE! QUE SE PASSE-T-IL? OH!... JE CROIS COMPRENDRE! REGARDEZ, SUR LE TOIT, LÀ, EN FACE! ...
MA CAMIONNETTE DANS LA VITRINE DE L'EMPAILLEUR!
TAXIDERMISTE EMPAILLEUR
ARRÊTE, FRITZ! TU N'AS FAIT QUE DES BÊTISES! JE N'AURAIS PAS DÛ TE LAISSER MANŒUVRER LE KING-KONG!
mode
ILS SONT SUR LE TOIT DE L'ENTREPÔT DE VOTRE MAGASIN! ILS ONT SORTI LES MANNEQUINS PENDANT QUE CE MONSTRE EN CARTON NOUS DISTRAYAIT!
BAOBAB! ATTRAPONS-LE! ALLONS-Y, VITE!
ÇA Y EST! ILS NOUS ONT REPÉRÉS! J'AI PEUT-ÊTRE UN MOYEN DE LES RETARDER AVEC MA BAGUE MAGIQUE!
ILS SONT JUSTEMENT DEVANT LA VITRINE DE L'EMPAILLEUR! JE PEUX ANIMER LES BÊTES EMPAILLÉES!
POLIZEI
IL NOUS A EUS EN NOUS ATTIRANT DEHORS! PENDANT CE TEMPS, IL EST DESCENDU ICI VOUS ENLEVER LES MANNEQUINS DE SON FRÈRE! IL VOUS LAISSE LES AUTRES!
ILS SONT PASSÉS PAR ICI, VOYEZ L'ÉCHELLE!
!
?

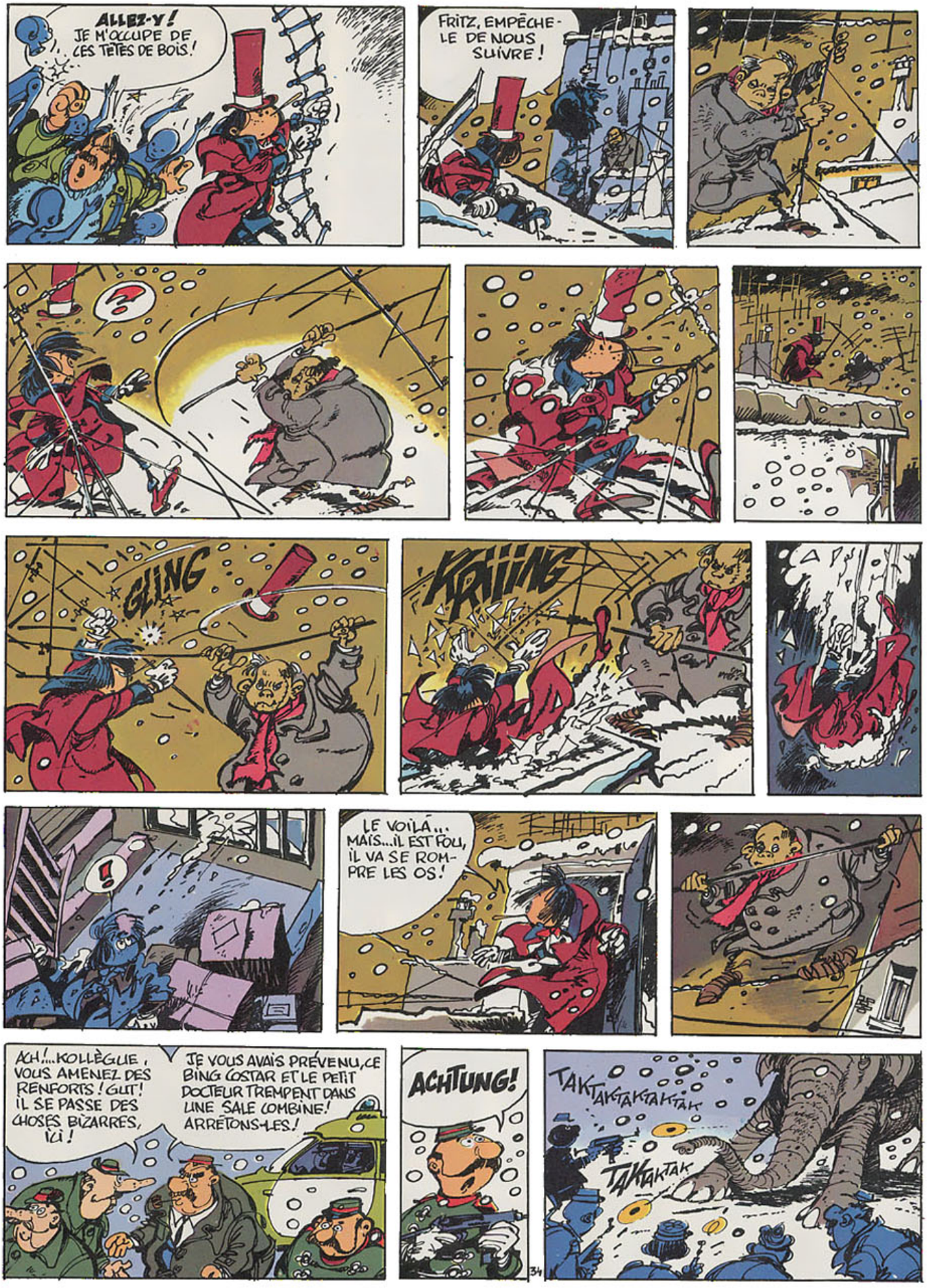
ALLEZ-Y ! JE M'OCCUPE DE CES TÊTES DE BOIS !
FRITZ, EMPÊCHE-LE DE NOUS SUIVRE !
?
GLING
KRTIING
LE VOILÀ... MAIS... IL EST FOU, IL VA SE ROMPRE LES OS !
!
ACH !... KOLLÈGUE, VOUS AMENEZ DES RENFORTS ! GUT ! IL SE PASSE DES CHOSES BIZARRES, ICI !
JE VOUS AVAIS PRÉVENU, CE BING COSTAR ET LE PETIT DOCTEUR TREMPENT DANS UNE SALE COMBINE ! ARRÊTONS-LES !
ACHTUNG !
TAKTAKTAKTAKTAK
TAKTAKTAK

TAK
TAK
TAK
TAK
TAK
TAK
TAK
QU'EST-CE QUE C'EST QUE CETTE PLAISANTERIE ? CET ANIMAL EST EMPAILLÉ !... CE N'EST QU'UNE BÊTE PEAU D'ÉLÉPHANT COUSUE ET BOURRÉE DE PAILLE ! AUCUN RAPPORT !
!
CHEF ! ÇA VIENT D'EN FACE, C'EST TOUTE LA BOUTIQUE DE L'EMPAILLEUR !
TAK TAK TAK TAK...
FRITZ !!??...
ZUT !... C'EST BIEN LE MOMENT DE FAIRE UN NUMÉRO DE FUNAMBULE ! TANT PIS, QU'IL SE DÉBROUILLE !
IL SAIT OÙ ME REJOINDRE, DE TOUTE FAÇON !...
BATCHICK
LÀ !... UN AUTRE... ÉNORME ! ALERTE !
!
TAK
TAK
TAK
TAK
TAK
?
Piouuuu
35
Wasterlain 76

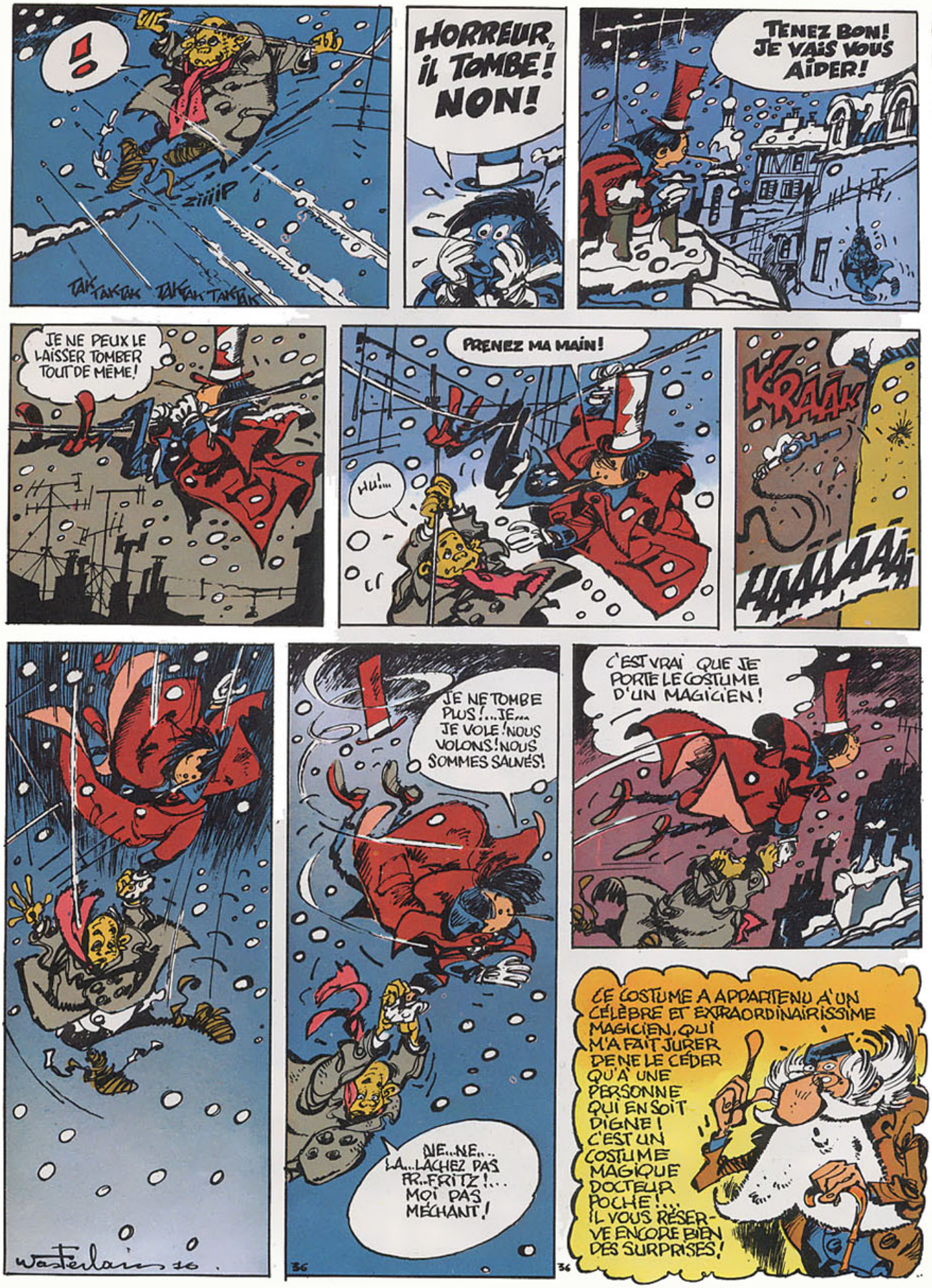
!
ziiiiP
TAK TAKTAK TAKTAK TAKTAK
HORREUR, il TOMBE! NON!
TENEZ BON! JE VAIS VOUS AIDER!
JE NE PEUX LE LAISSER TOMBER TOUT DE MÊME!
PRENEZ MA MAIN!
HU!...
KRAAK
HAAAAAAA
JE NE TOMBE PLUS!...JE... JE VOLE! NOUS VOLONS! NOUS SOMMES SAUVÉS!
NE...NE... LA...LACHEZ PAS FR..FRITZ!... MOI PAS MÉCHANT!
C'EST VRAI QUE JE PORTE LE COSTUME D'UN MAGICIEN!
CE COSTUME A APPARTENU A UN CÉLÈBRE ET EXTRAORDINAIRISSIME MAGICIEN, QUI M'A FAIT JURER DE NE LE CÉDER QU'A UNE PERSONNE QUI EN SOIT DIGNE! C'EST UN COSTUME MAGIQUE DOCTEUR POCHE!... IL VOUS RÉSERVE ENCORE BIEN DES SURPRISES!
Wasterlain 86
36
36

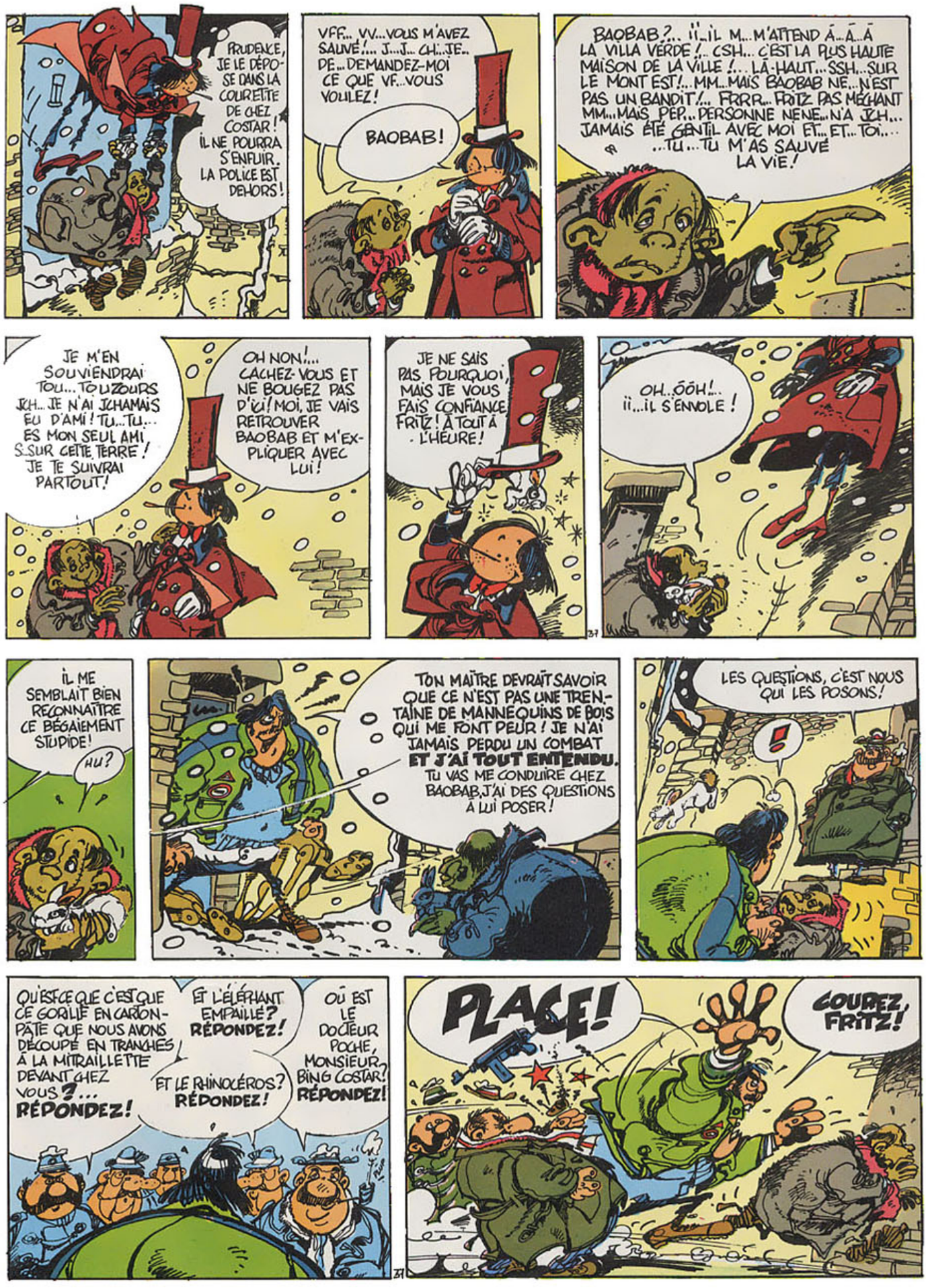
PRUDENCE, JE LE DÉPOSE DANS LA COURETTE DE CHEZ COSTAR! IL NE POURRA S'ENFUIR. LA POLICE EST DEHORS!
VFF... VV... VOUS M'AVEZ SAUVÉ!... J... J... CH'... JE.. DE... DEMANDEZ-MOI CE QUE VF... VOUS VOULEZ!
BAOBAB!
BAOBAB?... II... IL M... M'ATTEND Á... Á... Á LA VILLA VERDE!... CSH... C'EST LA PLUS HAUTE MAISON DE LA VILLE!... LÁ-HAUT... SSH... SUR LE MONT EST!... MM... MAIS BAOBAB NE... N'EST PAS UN BANDIT!... FRRR... FRITZ PAS MÉCHANT MM... MAIS PÉP... PERSONNE NE NE... N'A JCH... JAMAIS ÉTÉ GENTIL AVEC MOI ET... ET... TOI... ...TU... TU M'AS SAUVÉ LA VIE!
JE M'EN SOUVIENDRAI TOU... TOUJOURS JCH... JE N'AI JCHAMAIS EU D'AMI! TU... TU... ES MON SEUL AMI SUR CETTE TERRE! JE TE SUIVRAI PARTOUT!
OH NON!... CACHEZ-VOUS ET NE BOUGEZ PAS D'ICI! MOI, JE VAIS RETROUVER BAOBAB ET M'EXPLIQUER AVEC LUI!
JE NE SAIS PAS POURQUOI, MAIS JE VOUS FAIS CONFIANCE, FRITZ! À TOUT À L'HEURE!
OH... ÖÖH!... II... IL S'ENVOLE!
IL ME SEMBLAIT BIEN RECONNAÎTRE CE BÉGAIEMENT STUPIDE!
HU?
TON MAÎTRE DEVRAIT SAVOIR QUE CE N'EST PAS UNE TRENTAINE DE MANNEQUINS DE BOIS QUI ME FONT PEUR! JE N'AI JAMAIS PERDU UN COMBAT ET J'AI TOUT ENTENDU. TU VAS ME CONDUIRE CHEZ BAOBAB, J'AI DES QUESTIONS À LUI POSER!
LES QUESTIONS, C'EST NOUS QUI LES POSONS!
!
QU'EST-CE QUE C'EST QUE CE GORILLE EN CARTON-PÂTE QUE NOUS AVONS DÉCOUPÉ EN TRANCHES À LA MITRAILLETTE DEVANT CHEZ VOUS?... RÉPONDEZ!
ET L'ÉLÉPHANT EMPAILLÉ? RÉPONDEZ!
ET LE RHINOCÉROS? RÉPONDEZ!
OÙ EST LE DOCTEUR POCHE, MONSIEUR BING COSTAR? RÉPONDEZ!
PLACE!
COUREZ, FRITZ!

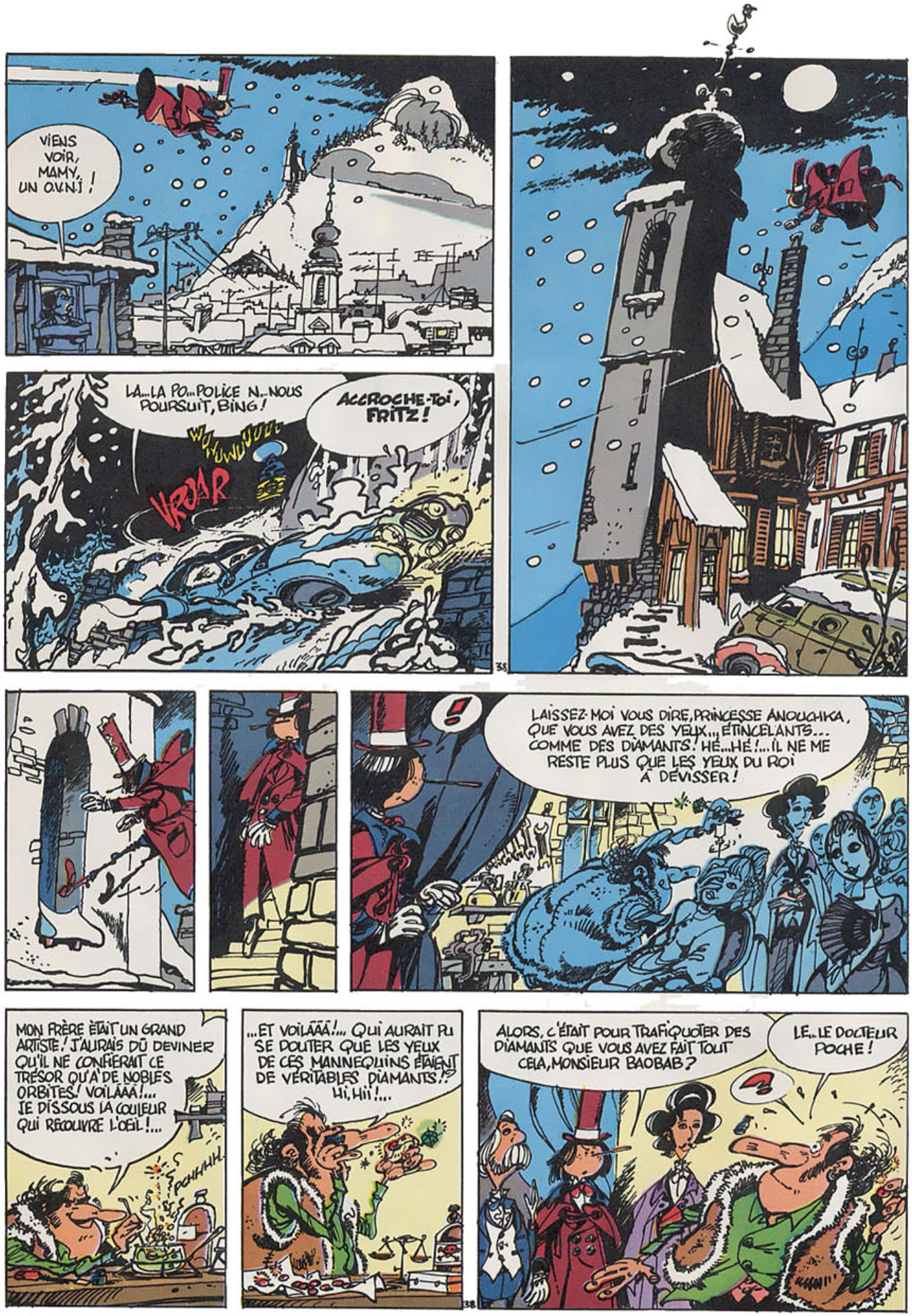
VIENS VOIR, MAMY, UN O.V.N.I. !
LA...LA PO...POLICE N...NOUS POURSUIT, BING !
ACCROCHE-TOI, FRITZ !
WOUUUUUU
VRJAR
LAISSEZ-MOI VOUS DIRE, PRINCESSE ANOUCHKA, QUE VOUS AVEZ DES YEUX... ÉTINCELANTS... COMME DES DIAMANTS ! HÉ...HÉ !... IL NE ME RESTE PLUS QUE LES YEUX DU ROI À DÉVISSER !
MON FRÈRE ÉTAIT UN GRAND ARTISTE ! J'AURAIS DÛ DEVINER QU'IL NE CONFIERAIT CE TRÉSOR QU'À DE NOBLES ORBITES ! VOILÀÀÀ !... JE DISSOUS LA COULEUR QUI RECOUVRE L'ŒIL !...
PCHHHH
...ET VOILÀÀÀ !... QUI AURAIT PU SE DOUTER QUE LES YEUX DE CES MANNEQUINS ÉTAIENT DE VÉRITABLES DIAMANTS !? HI, HII !...
ALORS, C'ÉTAIT POUR TRAFIQUOTER DES DIAMANTS QUE VOUS AVEZ FAIT TOUT CELA, MONSIEUR BAOBAB ?
LE...LE DOCTEUR POCHE !
?

C'EST UNE VÉRITABLE FORTUNE, BRAVO!... BING COSTAR ÉTAIT DANS LE COUP, N'EST-CE PAS?
NON, IL IGNORAIT L'EXISTENCE DES DIAMANTS AVANT SON DÉPART EN AMÉRIQUE DU SUD; MON FRÈRE A DEMANDÉ À CE BING COSTAR DE GARDER LES MANNEQUINS JUSQU'À SON RETOUR.! JE REGRETTE QUE MON FRÈRE NE M'AIT PAS FAIT CONFIANCE!
IL AVAIT SANS DOUTE DE BONNES RAISONS! RESTE À SAVOIR D'OÙ PROVIENNENT CES PIERRES, MAIS CELA INTÉRESSERA DAVANTAGE LA POLICE...
CE N'EST PAS CE QUE VOUS CROYEZ, DOCTEUR! VOICI LE PROPRIÉTAIRE DE CE TRÉSOR!
JE SUIS LE GRAND ZORO! GRAND MAGE DU TEMPLE DE ZARATHOUSTRA, LE ZOROASTRE!... ÉCOUTE ET VOIS!
DES IMAGES SE FORMENT DANS MA TÊTE!
LÀ-BAS, TRÈS LOIN, AU CŒUR DE L'ASIE, SE DRESSAIT NOTRE TEMPLE. LES BRIGANDS DE LA MONTAGNE SE SONT EMPARÉS DE NOTRE PAYS. ILS ONT PILLÉ LE TEMPLE ET EMPRISONNÉ MES FRÈRES SAINTS! SEUL, J'AI PU FUIR, EMPORTANT DANS L'EXIL LE TRÉSOR DU TEMPLE. CE SONT LES DIAMANTS QUI ORNAIENT LES STATUES SACRÉES DE ZOROASTRE.
39
EN POURLAVIE, JE TROUVAI REFUGE CHEZ MON VIEIL AMI BATCHICK, SEUL EUROPÉEN A AVOIR ÉTÉ JADIS ADMIS DANS NOTRE TEMPLE. COMME JE ME SENTAIS MENACÉ, JE CONFIAI À BATCHICK MON TRÉSOR. J'AI VÉCU CACHÉ CHEZ DES MOINES TRAPPISTES JUSQU'À CE JOUR.
LES SAINTS HOMMES ONT RÉUSSI À NÉGOCIER L'EXIL DES ZOROASTRISTES PRISONNIERS DES BRIGANDS. LE TRÉSOR CONTRE LA LIBERTÉ.
LA DISPARITION DE MON HONORABLE AMI ALLAIT ENTRAÎNER D'INNOMBRABLES DIFFICULTÉS. COMMENT RÉCUPÉRER LE TRÉSOR? HEUREUSEMENT, BAOBAB, FRÈRE JUMEAU DE BATCHICK, ACCEPTA DE M'AIDER.
MAINTENANT VOUS TENEZ ENTRE LES MAINS LE SORT DE LA COMMUNAUTÉ DE ZOROASTRE!
..... REPRENEZ VOTRE TRÉSOR, GRAND ZORO!
39
TU ME RACONTES DES SORNETTES, FRITZ! JE NE CROIS PAS UN MOT DE CETTE HISTOIRE DE DIAMANTS ET DE GRAND ZORO!...
SSH... C'EST... C'EST LA VÉRITÉ, M'SIEUR BING!
C'EST ICI?
VROOM

IL FAUDRA RENDRE DES COMPTES À BING COSTAR! IL SEMBLE FURIEUX, MAIS ÇA SE COMPREND!
EST-CE LA VÉRITÉ CE QUE FRITZ ME RACONTE?
OUI!
!
ON LES TIENT!
POLIZEI
3
HUM!... BEAU TABLEAU DE FAMILLE!
SUIVEZ-MOI, NOUS ALLONS FOUILLER CETTE MAISON!
PUF PUF..
PUISQUE NOUS AVONS ICI UN MANNEQUIN REPRÉSENTANT LE ROI, IL VA NOUS AIDER À NOUS DÉBARRASSER DE CES BRAVES MAIS TROP CURIEUX POLICIERS!
HALTE!... ME RECONNAISSEZ-VOUS? JE SUIS VOTRE ROI! CETTE MAISON ET CES GENS SONT SOUS MA PROTECTION! AFFAIRE D'ÉTAT! VEUILLEZ LES LIBÉRER IMMÉDIATEMENT ET VOUS RETIRER!...
!
LE ROI!
MAIS C'EST UN DE MES MANNEQUINS!
!
CHUT!
RECONDUISEZ CE POLICIER ÉTRANGER À LA FRONTIÈRE!... JE VEUX QUE VOUS OUBLIIEZ TOUT CE QUI S'EST PASSÉ CETTE NUIT!
ORDRE DU ROI!
HEU!... BIEN, SIRE!... MAJESTÉ!...
ALLEZ, EN ROUTE! ORDRE DU ROI!
JE ME PLAINDRAI AU PAPE!
INCROYABLE! ILS S'EN VONT!
VENEZ, BAOBAB NOUS ATTEND

UN PEU PLUS TARD...
ET TOI!... POURQUOI NE M'AS-TU PAS EXPLIQUÉ TOUT ÇA?
TU M'AS JETÉ DEHORS AVANT, BING! RAPPELLE-TOI!
JE DOIS VOUS QUITTER, LES MOINES M'ATTENDENT POUR LA TRANSACTION!... COMMENT POURRAIS-JE VOUS REMERCIER TOUS!
ZARATHOUSTRA VOUS LE RENDRA!
BONNE CHANCE, GRAND ZORO!
PAUVRE HOMME, IL A FAIT LE VOEU DE MASQUER SON VISAGE JUSQU'AU JOUR OÙ SES FRÈRES SERONT LIBÉRÉS!
C'EST LE GRAND ZORO QUI ME L'A DONNÉE! C'EST UNE PIERRE DE LUNE MILLÉNAIRE! GARDEZ-LA, DOCTEUR POCHE, VOUS EN FEREZ CERTAINEMENT MEILLEUR USAGE QUE MOI!...
AINSI CETTE BAGUE MAGIQUE A LE POUVOIR D'ANIMER TOUTE CHOSE REPRÉSENTANT LA VIE HUMAINE OU ANIMALE?...
VOUS AVEZ PU LE CONSTATER, NON?
LE LENDEMAIN, LE DOCTEUR POCHE QUITTAIT LA POURLAVIE.
FRONTIÈRE FRANÇAISE!... PASSEPORT, S'IL VOUS PLAÎT!
?
ALARM
SCHHHH
VOUS N'AVEZ PAS HONTE D'EFFRAYER LES DAMES AVEC VOTRE SOURIS? GAMIN, VA!... ÇA VOUS COÛTERA CHER!
MAIS!... ELLE EST APPRIVOISÉE!

AH! VOILÀ LA POLICE!
TIENS, TIENS!...
SNIF
GARE Principale
ATCHOUM
RATCHA
HOLÀ!... VOUS AVEZ PRIS UN MAUVAIS RHUME EN POURLAVIE, COMMISSAIRE!
ATCHOUM TCHAAA
ENDREZ-LÀ, SCROGNEUGNEU! SNIF!
SNIF..
POMPIN
AVOUEZ
ATCHOUM
JE VOUS CONSEILLE DE FAIRE DES INHALATIONS DE TEINTURE DE BENJOIN ET D'EUCALYPTUS! DEUX ANTI-GRIPPINE ET UN BON GROG!
...SSEYEZ-VOUS!
N'AI PAS BESOIN D'VOS ORDONNANCES! JE ME SOIGNE B'A-B'ÈME! MA FEMME M'A PRÉPARÉ UN SIROP TRÈS EFFICACE!
SNIF!...
AVIS
PAS D'HÉSITATION! HOP! TOUTE LA BOUTEILLE!
GLOU... GLOU... GLOU...
GLUP!... DRÔLE DE GOÛT!...
MAIS CE N'EST PAS... MON SIROP!?...
?
!
POOF

HOU!... HOOÏ... HIHI... HIHI!
MAIS!?! QUE... QUE S'EST-IL PASSÉ?
!!
!
IHÔHÔÔ!... C'EST BIEN ÇA!... VOUS VOUS ÊTES TROMPÉ DE REMÈDE!... RAPPELEZ-VOUS!... VOUS M'AVIEZ CONFISQUÉ TOUTES MES FIOLES!... CECI EST UN EXTRAIT DE MON ÉLIXIR DE JOUVENCE!
ÉLIXIR DE JOUVENCE? VOUS VOULEZ DIRE QUE J'AI RAJEUNI?
...
...OUI, ET VOUS GARDEREZ CETTE APPARENCE DE PETIT GARÇON TOUTE VOTRE VIE, SI ON NE VOUS ADMINISTRE PAS L'ANTIDOTE IMMÉDIATEMENT, COMMISSAIRE!...
MAIS... MAIS FAITES QUELQUE CHOSE!... MES FONCTIONS PUBLIQUES SONT INCOMPATIBLE AVEC CETTE ENVELOPPE INFANTILE!... NE ME LAISSEZ PAS COMME ÇA!...
JE... JE VOUS PROMETS DE LAISSER TOMBER VOTRE AFFAIRE!... JE MANGERAI VOTRE DOSSIER!...
SAUVEZ-MOI!
SNIF!...
BOUHOU... HOU... BOUHOU...
MARCHÉ CONCLU!... ATTENDEZ-MOI, JE REVIENS DE SUITE!
QUE FAITES-VOUS? NOUS SOMMES AU TROISIÈME ÉTAGE!
QUELQUES INSTANTS PLUS TARD.
HEUREUSEMENT QU'IL ME RESTAIT UN PEU D'ANTIDOTE À LA MAISON.
VOILÀ! J'AI FAIT VITE, NON?...
!
GLOU GLOU GLOU!
EH BEN QUOI?
!
POOF

OUF!
HÉ, HÉ!
VOILÀ, VOUS CONNAISSEZ TOUTE L'HISTOIRE, MAINTENANT!
BON, BON!... HUM!... ÖÖH, APRÈS TOUT, DANS CES CONDITIONS C'EST LE S.D.E.C QUE ÇA REGARDE! POUR MOI, L'AFFAIRE EST CLASSÉE! JE N'AI QU'UNE PAROLE!
AU REVOIR, DOCTEUR POCHE!... AH! DITES... VOTRE ÉLIXIR EST EXCELLENT POUR LE RHUME, JE VOUS LE SIGNALE!
...TOUJOURS EN ASIE, NOUS APPRENONS QUE LES BANDITS MONTAGNARDS DU TIBESTI ORIENTAL ONT LIBÉRÉ LEURS OTAGES AU TERME DE NÉGOCIATIONS MENÉES PAR LA CROIX-ROUGE INTERNATIONALES! LES CINQ CENTS OTAGES, TOUS MEMBRES DE LA COMMUNAUTÉ RELIGIEUSE DE ZARATHOUSTRA, ONT REGAGNÉ LEUR TEMPLE!...
GRR..PFF.. PFF...
UNE EXPÉDITION EN OMAZONIE POUR RETROUVER SON FRÈRE
ON SE SOUVIENT EN EFFET DE LA DISPARITION DE M. PATCHICK, DONT ON EST SANS NOUVELLES DEP
JE ME DEMANDE VRAIMENT SI ÇA MARCHE, CETTE BAGUE MAGIQUE!... OUI! VRAIMENT, JE ME LE DEMANDE!
HUM!...
MERCURE
DIANE
!
MERCURE
DIANE
FIN
Vasterlain 76
44

Dans cette collection:

1. Il est minuit, Docteur Poche

À paraître:

2. L'île des Hommes Papillons
3. Karabouilla

S.A. EDITIONS JEAN DUPUIS, 39, rue Destrée, 6001 MARCINELLE (Belgique), 97, rue de Livourne, 1050 BRUXELLES / 13, Industriestraat, SITTARD (Pays-Bas). Diffusion pour la France : S.A. Maison d'Editions J. DUPUIS, Fils et Cie, 8, rue Bellini, 75782 PARIS Cedex 16.
Imprimé aux Ed. Jean Dupuis - Marcinelle-DEPOT LEGAL 1978 / 2e trimestre